PIEREWAAIERSBLAOIKE

CARNAVAL 2017

54E JAARGANG

C.V. DE PIEREWAAIERS 55 jaar

KRONIEK VAN 55 JAAR MOERGESTELS CARNAVAL

ALLES KOMMT ZU DEN DER WARTET

EX-PRINS HEINO I: CARNAVAL IS VOOR IEDEREEN, DAT IS HET MOOIE ERAAN

WORDT PRINS IVO ERUIT GEGOOID?

55 JAAR, DA'S NIET NIKS!

Ex-Prins keert terug als Jubileumprins

Pier XXXXXV

'WE ZÈN GOED GEMUTST'

PRINS PIER XXXXXV

Finito! Klaar! Twee jaar is twee jaar! En hoewel het een fantastische tijd was, hadden we er vrede mee. Mijn adjudant Bert, ik en onze beide gezinnen hadden er geweldig van genoten. Twee jaar lang mochten we voorop in het feestgedruis bij alle carnavalsevenementen in het Pierewaaiersrijk.

We zèn goed gemutst

Kijk, en dat snap ik natuurlijk wel. Met Mark Boogaers alias Prins Marcus alias Prins Pier XXXXXV als kakelverse Stadsprins. Dan bende wel goed gemutst, ja. Zijn houdbaarheidsdatum was natuurlijk nog lang niet verlopen, dat hadden wij allemaal wel gezien.

C.V. De Pierewaaiers

Gèssels OktoberFest (GOF)

In 2015 was het helaas tijd om afscheid te nemen van het Blaoskapellenfestival. Na 33 edities was het op.
Maar belangrijker, wij van C.V. De Pierewaaiers hadden ontzettend veel zin om Moergestel te verrassen met een nieuw evenement. Na enkele vergaderingen was de kogel al door de kerk. Het werd volgens ons tijd voor een 'simpel' feest en het Gèssels OktoberFest was geboren.
Op 22 oktober 2016 was café De Brouwer het decor voor de allereerste versie.

CORYFEE-INTERVIEW

Carnaval is er voor iedereen. Dat is net het mooie eraan!

5e Pieregebrouwel

Het was weer één grote parade van Moergestelnaren. Dat gold voor het publiek, maar ook zeker voor de deelnemers aan het Pieregebrouwel. Al dan niet vrijwillig liet menig dorpsgenoot zien waarin hij of zij uitblinkt. Want dat is het evenement als sinds het eerste begin. Een circus van lokale helden, die zingen, toneelspelen, tonpraoten of acteren.

Indeksie

1 Voorwoord redactie
3 Voorwoord Prins Pier XXXXXV
5 Proclamatie Prins Pier XXXXXV
7 Voorwoord burgemeester
9 Voorwoord bestuur De Pierewaaiers
11 C.V. De Pierewaaiers
13 Prinsenbal De Pierewaaiers
15 Programma De Pierewaaiers
17 Gèssels OktoberFest
21 Pieregebrouwel
23 Pieregeblèr 2017
25 Dweilen met Pierewaaiers
27 Centurions 2017
29 Wist-u-datjes
33 Kroniek van 55 jaar Carnaval
53 De Fontein
61 SMC, wat is dat?
64 D'n Opstoet
67 Stichting Gèssel Zonder Grenzen
69 Dweilprogramma 2017
79 Rondje Gèssel

C.V. De Dors(t)vlegels

C.V. De Durdraaiers

C.V. De Springveren

Terug als Jubileumprins

In een bomvolle en oververhitte zaal van café De Brouwer is op zaterdag 12 november jongstleden de nieuwe Prins van het jubilerende C.V. De Pierewaaiers bekendgemaakt. Mark Boogaers, al eerder Stadsprins, keert terug om als Jubileumprins tijdens Carnaval 2017 de scepter te zwaaien over 't Pierewaaiersrijk!

Geachte Pierewaaiersblaoikelezers & Pierewaaiersblaoikelezerinnekes,

Aan iedereen die de krant nu in handen heeft… proficiat. Aan iedereen die de krant nu níet in handen heeft… ook proficiat! Het is wederom gelukt. Een nieuw carnavalsmagazine ligt weer op de deurmat, op het nachtkastje of op de kleine kamer. Een mooi moment om u aan de krant voor te stellen. Er is zoals altijd weer hard aan gewerkt. Samen met de schrijvers uit het Pierewaaiersrijk hebben we geprobeerd een zo gezellig mogelijke kwats onder uw neus te schuiven.

C.V. De Pierewaaiers staat momenteel midden in haar jubileumjaar. Dat is al te zien aan de mooie witte sjaaltjes en ook Jubileumprins Pier XXXXXV is met de nodige bombarie geïnstalleerd. Dit fijne krantje vormt de stille opmaat richting Carnaval. Wij nemen u graag mee langs de voorbije en komende evenementen. Denk daarbij aan het Pieregebrouwel, het Pieregeblèr en ook aan de laatste telg in de carnavalsfamilie: het Gèssels OktoberFest. Daarnaast is er uiteraard ruimte voor een lach, die we middels de bekende twijfelachtige hersenspinsels, onbedachtzame bulderquotes en kletsnatte ochtendkwats op uw gezicht proberen te toveren.

Als u Moergestel een beetje beter wilt leren kennen, neem dan vooral even de tijd voor het coryfee-interview. De leuke anekdotes en wijze woorden van Hein Smolders (Prins Heino I) zijn als pareltjes en mag u derhalve niet missen.

De krantencommissie bedankt via deze weg alle mensen die direct of indirect hun bijdrage hebben geleverd aan het Pierewaaiersblaoike. Denk daarbij aan onze sponsors, de schrijvers, de lezers en de donateurs. Misschien leest u dingen die voor u niet zo leuk zijn om te lezen. Wellicht wordt u van sommige stukken wild enthousiast. Schroom in beide gevallen niet om uw kritische of positieve noot met ons te delen. Dit kan via www.cvdepierewaaiers.nl, pierewaaierskrant@gmail.com en via onze Facebook-pagina (C.V. De Pierewaaiers Moergestel).

Veel plezier en hopelijk kunt u na het lezen van de krant net als wij zeggen: 'We zèn goed gemutst.'

COLOFON

Verschijnt iedere 3e zaterdag voor Carnaval, huis-aan-huis verspreid in ons Pierewaaiersrijk. Mocht u géén krant hebben ontvangen, raadpleeg dan iemand van C.V. De Pierewaaiers of informeer bij café De Brouwer.

Redactie: Laurens van der Aa, Bert van Ganzewinkel, Stephan van der Aa en Sander Smits • Vormgever: Roman Hora • Fotografie: dank aan alle fotografen • Drukker: BowPrint International B.V. Diessen • Oplage: 2.500 exemplaren • Sponsorplan: Martijn Faasen en Jasper Kolen • Kwaliteitscontrole: Bas Hessels • E-mail: pierewaaierskrant@gmail.com • Website: www.cvdepierewaaiers.nl

Ook bij
CNC Consult
zijn we goed
gemutst!
Daarom wensen
we iedereen in
het Pierewaaiersrijk
een fantastische
carnaval met
Prins Pier XXXXXV

CNC CONSULT

WWW.CNCCONSULT.NL

VOORWOORD

PRINS PIER XXXXXV

55 jaar, da's niet niks!

Finito! Klaar! Twee jaar is twee jaar! En hoewel het een fantastische tijd was, hadden we er vrede mee. Mijn adjudant Bert, ik en onze beide gezinnen hadden er geweldig van genoten. Twee jaar lang mochten we voorop in het feestgedruis bij alle carnavalsevenementen in het Pierewaaiersrijk. En hoewel we – zoals we vaker gezegd hebben – dit nog wel honderd jaar hadden willen doen, was genoeg ook echt genoeg. We hadden een plan, en dat hebben we uitgevoerd. Het plan om zoveel mogelijk mensen te betrekken bij het geweldige carnavalsfeest dat we hier nog steeds hebben.

Groot was dan ook mijn verbazing toen ik, ergens in mei vorig jaar, op een vrijdagavond werd gebeld. Het was Hanneke die me vroeg of ik niet eens naar huis zou komen. Ik zat op dat moment te vergaderen met een gezelschap van heren, met wie ik op zondagochtend een poging zou doen om een serieus potje te tennissen. We hadden voor dit jaar de organisatie van het Bokkentoernooi in onze maag gesplitst gekregen. En daar moesten we toch een keer voor bij elkaar komen. Na wat snedige opmerkingen van mijn mede-organisatoren over wie er in huize Boogaers de broek aan heeft, vertrok ik huiswaarts. Onderweg nog nadenkend over de manier waarop ik naar huis gesommeerd werd. Dit was niet des Hannekes.

Bij binnenkomst: een regelrechte déjà vu! Daar zaten ze weer, tot mijn grote verbazing. De mannen van de Prinsencommissie. Dit keer viel het kwartje meteen en met een grote glimlach schoof ik aan. Het goudgele gerstenat stond al op tafel. Deze keer werd er niet of nauwelijks om de hete brij heen gedraaid. En al snel kwam de vraag of ik nog één keer de scepter wilde zwaaien als Stadsprins in het 55-jarig jubileumjaar van De Pierewaaiers. Ik kon mijn enthousiasme niet bedwingen, en vergat ook meteen de volgorde van beslissingen nemen die we normaal hanteren. Eerst overleggen, daarna beslissen. Gevoelsmatig heb ik binnen 3 seconden 'ja' gezegd. Het kunnen er ook 5 zijn geweest. Op de vraag van de commissie of ik niet eerst even moest overleggen, keek ik met mijn allerzieligste puppy-ogen-blik richting Hanneke. Vragend om goedkeuring. Ook zij twijfelde geen seconde. En zo was het binnen een halve minuut gepiept. Over mijn adjudant heb ik ook geen seconde getwijfeld. Enkele jaren terug ben ik het prinsenavontuur samen met Bert aangegaan. Ik kan me niet indenken dit met iemand anders dan hem te doen.

Er kan in een jaar veel gebeuren. De Raad van Elf van De Pierewaaiers heeft er vers bloed bijgekregen. Ook onze zusterverenigingen hebben niet stil gezeten. De Durdraaiers en De Dors(t)vlegels hebben het afgelopen carnavalsjaar een nieuwe Prins gekregen. De Springveren hebben zich ontpopt tot een volwaardige carnavalsvereniging. Allemaal positieve ontwikkelingen.

Helaas hebben we het afgelopen jaar ook afscheid moeten nemen van enkele kameraden. Mensen die in vroegere tijden veel gedaan hebben voor het openbaar Carnaval. Echte verenigingsmensen, aan wie we veel te danken hebben. We mogen en zullen ze dan ook niet vergeten.

Ten tijde van dit schrijven loopt het al tegen de kerst. We zitten al op volle snelheid in het jubileumjaar van De Pierewaaiers. 55 jaar, da's niet niks! En niet alleen tijdens Carnaval zullen we dit heuglijke feit nog eens extra gaan vieren. Op 11 maart hebben we een reünie. Op deze avond hopen we alle leden en ex-leden van De Pierewaaiers in onze residentie te ontvangen. Een mooie gelegenheid om sterke verhalen van vroeger en nu uit te wisselen. 19 en 20 mei hebben we een groots jubileumfeestweekend gepland voor iedereen. De artiesten liggen zo goed als vast. Dus noteer deze data in je agenda. Dit wil je niet missen!

Vóór Carnaval gaan we eerst nog warmdraaien met het Pieregeblèr en het Sauwelen. Op 4 februari kwamen we bij u langs met de carnavalskrant. En als u hem meteen leest, is dat dus vandaag. Als u hem de dag daarna pas leest, was dat gisteren. Enzovoorts, enzovoorts…

>>

PIEREWAAIERS

Op vrijdag 24 februari zal het carnavalsfeest compleet volledig losbarsten. Vijf dagen lang zullen we onder het motto 'We zèn goed gemutst' het Pierewaaiersrijk op zijn kop gaan zetten. We hopen tijdens deze dagen iedereen uit het Pierewaaiersrijk ergens tegen het lijf te lopen. Met de kindermiddag, de openingsmiddag, de optocht, het dweilen of ergens in de kroegen. Ook van heinde en verre zullen er weer carnavalsvierders naar het Pierewaaiersrijk komen. Om samen met ons dit fantastische feest te vieren. Want iedereen is welkom! We vragen maar één ding: breng je goeie zin mee. Want wij zèn goed gemutst!

Alaaf! Alaaf! Alaaf!

Prins Pier XXXXXV

PROCLAMATIE

Wij, Prins Pier XXXXXV, geboren en getogen in 'Tjap aan de Bardoelstraat, bij de gratie van elke Gèsselse bij wie het carnavalsbloed door de aderen stroomt. Gekozen door de Pierewaaiers, en met de gunst hebbende van de Dors(t)vlegels, de Durdraaiers en de Springveren. Onthuld in het jaar negentienhonderdentweeduizendzestien op de twaalfde van de elfde, om elf over elf in stadsresidentie café De Brouwer om als zevenentwintigste Stadsprins van het Pierewaaiersrijk, het geografisch en carnavals-middelpunt van de Benelux, onder de rook van Kruikenstad en Döllekesgat, te gaan regeren als Zijne Dorstlustige Hoogheid Stadsprins Pier XXXXXV van het Pierewaaiersrijk onder de navolgende verworven waardigheden:

Vorst van het Vooskerbos, Groot Aangever van het Carnavalsritme, Hertog van de Heidevelden, Geselaar der strakke vellen en koperen deksels, Baron van de Bardoelstraat, Tsaar van 'Tjap, CAM programmeur der vijf-assige freesbanken, CEO MBVHP, Leenheer van Lapa Loca, Burgervader der Brouwer Junioren, Rackethouder van het Stokeind, Patriarch der Poedelrock, Vleesverwant van Grootworst Bertje Paulus Boogaers, Bingoballenaangever van C.V. De Reuselhof en Markies der Malloten!

Als opvolger van de dorstlustige hoogheden Pier I, Pier II, Pier III, Arie I, Arjan I, Henrico I, Willem I, Antonio I, Heino I, Ton I, Pier XV, Jan I, Pier XVIII, Johan I, Pier XXIII, Dionysos, Pedro I, Antoine I, Hans I, Cees I, Pier XXXIII, Hubert I, Jan II, Willem II, Gé, Harrie I, Peer I, Pier XXXXIV, Bas I, Mark I, John I, Joep I, Marcus I en Frans I,

Verklaren hierbij wederom ontzettend en ontiegelijk vereerd te zijn om als Dorstlustige Hoogheid samen met mijn immer trouwe adjudant Bert van Ganzewinkel, de Raad van Elf, het bestuur van De Pierewaaiers en alles en iedereen bij wie het carnavalsbloed, zij het druppelsgewijs of volledig, door de aderen stroomt, een prinsheerlijk en jubilerend Carnaval te beleven.

Wij proclameren dat residerend vanuit het hart van ons Pierewaaiersrijk, tot in lengte van dagen prinselijk etablissement café De Brouwer, vanaf vrijdag 24 februari tot en met dinsdag 28 februari in het jaar 2017 onder het motto 'We zèn goed gemutst', de volgende edicten van kracht zullen zijn:

11. Dat in het goed gemutste Pierewaaiersrijk Carnaval gevierd moet worden van 24 februari tot en met 28 februari.
10. Dat naar alle steken, gedragen door de Raden van Elf, gerefereerd zal worden als zijnde: munne muts!
9. Dat alles wat vermenigvuldigbaar met of deelbaar door 55 is, een gouden randje krijgt.
8. Dat alle carnavalsdagen gevuld zijn met lol, leut en lachen tot de vijfenvijftigste macht.
7. Dat iedereen iedere dag, zowel geestelijk als fysiek, goed gemutst aan de start verschijnt.
6. Dat eenieder zich conform de carnavalsgeest zal uitdossen in niet-alledaagse gehaakte, gebreide, geweven hetzij al dan niet bedrukte mutsen.
5. Dat er in elke kroeg niet gemutst wordt over ééntje meer of minder.
4. Dat er tijdens Carnaval veel gedronken, gelachen en gehost gaat worden door eenieder die het Pierewaaiersrijk een warm hart toedraagt.
3. Dat wij, voor we huiswaarts keren, een slaap-mutsje zullen heffen op alle Pierewaaiers die ons ontvallen zijn. We zullen ze nooit vergeten.
2. Dat we eenieder die het verdient, hetzij in lichte of in zware mate, een veer op de muts zullen steken.
1. Dat we gezamenlijk aan het begin van iedere dag, goed gemutst zijn om weer te mogen beginnen.

VAN DEN MEIJDENBERG
TIMMERWERKEN

KOZIJNEN
RENOVATIES
VERBOUWINGEN
TIMMERWERKEN

Rien van den Meijdenberg Telefoon: 013 513 6195 Mobiel: 06 5478 5619 Email: meijkeuken@home.nl

WE ZÈN GOED GEMUTST

Kijk, en dat snap ik natuurlijk wel. Met Mark Boogaers alias Prins Marcus alias Prins Pier XXXXXV als kakelverse Stadsprins. Dan bende wel goed gemutst, ja. Zijn houdbaarheidsdatum was natuurlijk nog lang niet verlopen, dat hadden wij allemaal wel gezien. Maar dat hij in het jubileumjaar van C.V. De Pierewaaiers weer de scepter zou zwaaien was toch een verrassing. In een vertrouwd setje met Bert van Ganzewinkel is Carnaval in Pierewaaiersrijk in goede handen.

Voordat ik het vergeet: graag wil ik hier bestuur, hofhouding, ere-garde, alle leden en andere Pieren en Pierinnen van harte feliciteren met het 55-jarig jubileum van C.V. De Pierewaaiers. Dat mag oprecht een prestatie genoemd worden! Bij het vorig jubileum werd nog een 'kroniek van 44 jaar Moergestelse carnavalscultuur' uitgegeven. Die heb ik er met plezier even bij gepakt. Prins Pier XXXXXV sluit aan in een illuster rijtje van (jubileum) prinsen met een mooie staat van dienst. Een eer om Stadsprins te zijn zo lijkt me.

Voor mij is het ook een eer om burgemeester te zijn van Oisterwijk, Moergestel en Heukelom, maar met Carnaval draag ik met een gerust hart even de sleutel van Pierewaaiersrijk over aan Prins Pier XXXXXV. En dan leun ik even achterover om alle festiviteiten van dichtbij en soms van een afstandje te bekijken. Om te zien dat het goed is. En 's avonds pak ik tevreden een slaapmutsje. Dan slaap je lekker en word je goed gemutst wakker.

Alaaf!

Burgemeester Hans Janssen

gemeente Oisterwijk

MORPHIS

Van Dam & Partners
accountants en belastingadviseurs

Wij zorgen dat
u goed gemutst
blift !

Rootven 41
5066 AV Moergestel
Postbus 112
5066 ZJ Moergestel

T 013 – 513 6036
F 013 – 513 6037
info@vandampartners.nl
www.vandampartners.nl

NOAB Gecertificeerd HT Kantoor

Voorwoord voorzitter

In 1962 was Carnaval in Moergestel nog niet meer dan een spontaan dagje dweilen. Maar het succes en genoegen waren zo groot, dat amper een week later de eerste carnavalsvereniging van de regio werd opgericht: C.V. De Pierewaaiers. Op 11/11 van dat jaar werd Jan Boerboom als eerste Prins gepresenteerd; vandaag de dag kent hij 27 opvolgers, met Prins Pier XXXXXV (Mark Boogaers) als huidige Jubileumprins: een ijzersterk kopstuk!

Als 12e voorzitter na Jos Janssen en als ex-Prins van De Pierewaaiers ben ik inmiddels bijna 11 jaar bij de vereniging betrokken – met een record als langstzittende voorzitter (9 jaar). Dat is natuurlijk niet voor niets: onze vereniging beleeft een glorietijd en het is bijzonder mooi om daarvan deel te mogen uitmaken. Van de meer dan 140 leden zijn er zo'n 40 saamhorig actief in Raad van Elf, bestuur en/of commissies. Wist u trouwens dat onze Raad van Elf uit maar liefst 21 bevlogen leden bestaat en dat bijna de helft al meer dan 11 jaar meedraait? En dat het bestuur wordt uitgebreid om kandidaten niet te hoeven teleurstellen? Juist, een glorietijd!

Het 48e carnavalsmotto van ons Pierewaaiersrijk is 'We zèn goed gemutst'. Eigenlijk is dat een groot understatement, want we staan zelfs enthousiast, uitbundig en fanatiek te trappelen om er een grandioos jubileumjaar van te maken. We namen na 33 edities afscheid van het Blaoskapellenfestival en het 1e Gèssels OktoberFest, het 55e Prinsenbal en het 5e Pieregebrouwel liggen reeds achter ons. U leest daarover meer in deze 54e carnavalskrant, voor de 7e keer verschenen als glossy. Maar u leest ook over de aanstaande activiteiten en veel meer ander zin en onzin. Overigens, omdat het Pieregeblèr dit jaar voor de 22e keer wordt georganiseerd en omdat onze vereniging jubileert, zal de entree geheel gratis zijn!

Enkele jubileumactiviteiten wil ik graag speciaal benoemen. Op 11 maart wordt er in onze residentie een reünie georganiseerd voor alle Pierewaaiers en ex-Pierewaaiers van de afgelopen 55 jaar. De reünie wordt voorafgegaan door een gezellige receptie. Het grootse feestweekend vindt plaats in het weekend van 20 mei, locatie is dan de sporthal. Alvast en onvolledig een tipje van de sluier: op vrijdag verzorgt Buren van de Brandweer (BVDB) een grandioze dj-act en op zaterdag komen onder meer entertainers Tim Schalkx en Ferry de Lits de zaal opzwepen. Uiteraard is onze huis-dj Tommy Santo ook van de partij!

> *Fantastisch hoe we dat in Moergestel samen doen!*

Ja, een Pierewaaier is stiekem vaker van huis dan slechts met Carnaval. En dan heb ik het indrinken van het pak, het bezoeken van onze drie zusterverenigingen, het Sauwelen, de vergaderingen van raad en bestuur, het pak uitdrinken en het weekendje Gentse Feesten niet eens eerder genoemd. Vorig jaar kwam daarbij ook nog de Superloterij van het SMC, die naast blije winnaars een fantastische winst heeft opgeleverd. De vele vrijwilligers kunnen daarmee in de komende jaren het Pierewaaiersrijk opnieuw verzekeren van een geweldig, openbaar carnavalsfeest voor jong en oud. Hartelijk dank aan alles en iedereen!

Het eerste Pierewaaiersblaoike verscheen in 1964, bestond uit 14 A2-pagina's in zwart-wit en werd toen al gratis huis-aan-huis verspreid. Het kleurige magazine is nog steeds gratis, maar uiteraard niet kosteloos. We zijn daarom dankbaar ten aanzien van de vele sponsors en begunstigers die onze vereniging van harte steunen. Daardoor kunnen we onze 'carnavalskrant' met veel plezier blijven rondbrengen en onze gezellige activiteiten en evenementen blijven organiseren (en alle consumpties blijven voor eigen rekening). Fantastisch hoe we dat in Moergestel samen doen!

Ik wens namens bestuur en leden van C.V. De Pierewaaiers alle carnavalsvierders een grandioos carnavalsfeest toe. Onze Prins Pier XXXXXV met zijn adjudant Bert, de collega's Prins Ronaldo met adjudant Toon, Prins Jos met adjudant Carlo en Prins Ivo met adjudant Stijn zijn zeker goed gemutst om er samen met hun Raden van Elf weer iets heel moois van te maken. Ontzaglijk veel plezier tijdens de mooiste dagen van het jaar en tot ziens in onze residentie café De Brouwer of elders in ons Pierewaaiersrijk!

Bas Hessels
voorzitter C.V. De Pierewaaiers

pierewaaien onov. ww.; pierewaaide, heeft gepierewaaid ◦ inf. **1** aan de zwier gaan of zijn, ≈ *uitgaan* **a** een losbandig leven leiden **2** niet alg. doelloos ergens vertoeven **3** niet alg. *iets laten pierewaaien* het laten waaien, laten varen ◦ 1666 ◃ Russ. *pirovat'* [feesten, fuiven]
pierewaaier de [m] **1** losbol, zwierbol **2** dun en lang persoon

vander Zanden

Zandstraat 14a
Postbus 52
5066 ZH Moergestel

T : 013 - 513 13 37
F : 013 - 513 29 10

E : info@vanderzanden.nl
I : www.vanderzanden.nl

Uw specialist voor ontwerp en uitvoering op het gebied van:

- grond-, weg- en waterbouw
- sloopwerken
- natuurbouw
- cultuurtechniek
- asbestsanering
- bodemsanering
- tanksanering
- grondbank

PIEREWAAIERS

VAN LINKS NAAR RECHTS: SANDER SMITS, RONALD KLIJSEN, ARJAN DONKERS, SJEF SCHILDERS, KOEN SWINKELS, JASPER KOLEN, FRANS TEKATH, JOHAN BURGERS, PRINS PIER XXXXXV, JASPER VAN DER AA, CEREMONIEMEESTER JAAP VAN DEN HURK, MAARTEN LINSSEN, ADJUDANT BERT VAN GANZEWINKEL, JURGEN VAN RAS, MAIK DAEMEN, STEF HABRAKEN, ROEL DIEPSTRATEN, SAM HORSTEN, RIK MALLENS, MARK JANSSEN, LAURENS VAN DER AA, STEPHAN VAN DER AA.

PRINS PIER XXXXXV (MARK BOOGAERS) & ADJUDANT (BERT VAN GANZEWINKEL)

VAN LINKS NAAR RECHTS: BERT VAN GANZEWINKEL, BAS HESSELS (VOORZITTER), FRANS VAN DER DONK (KANDIDAAT BESTUURSLID), MARTIJN FAASEN (VICE-VOORZITTER), ERIK VAN DAM (PENNINGMEESTER), JOHN VAN ESCH (SECRETARIS), LENNEKE KETELAARS, MARK BOOGAERS.

PS. Bezoek onze nieuwe website op www.cvdepierewaaiers.nl

Diepstraten

Duurzaam in techniek

Zonnepanelen

Isolatie

Domotica

Laadstations

Zonnecollectoren

LED verlichting

www.diepstratenduurzaam.nl | 06 57 55 39 38 | info@diepstratenduurzaam.nl

DUURZAAM
EN AANGENAAM
UW HUIS
OPWAARDEREN

Fraai, comfortabel en slim. Voor nu en later.
ALKU kunststof kozijnen zijn energiebesparend, onderhoudsvriendelijk en verkrijgbaar in vele kleuren, stijlen en structuren. Aangenaam duurzaam dus.

Maak gebruik van het ALKU adviesteam voor specialistisch advies. Helemaal op maat.
ALKU Ontdekkingscentrum Tilburg Zevenheuvelenweg 70 **www.alku.nl**

ALKU®
Duurzame geveltoepassingen

Ex-Prins keert terug als Jubileumprins

Mark Boogaers is Prins Pier XXXXXV

In een bomvolle en oververhitte zaal van café De Brouwer is op zaterdag 12 november jongstleden de nieuwe Prins van het jubilerende C.V. De Pierewaaiers bekendgemaakt. Mark Boogaers, al eerder Stadsprins, keert terug om als Jubileumprins tijdens Carnaval 2017 de scepter te zwaaien over 't Pierewaaiersrijk!

De spanning was de afgelopen weken door de Prinsencommissie al enigszins opgevoerd door de namen en foto's van 55 potentiële kandidaten prijs te geven in Moergestel Nieuws en Nieuwsklok en op Facebook. In de

loop van de laatste weken werd het aantal kandidaten steeds kleiner, de spoeling dunner, maar de spanning hoger en de geruchten en speculaties werden steeds sterker…

De laatste elf kandidaten werden afgelopen zaterdag gepresenteerd middels Polygoonjournaals uit ieders geboortejaar. Hiermee werd ook duidelijk dat deze elf eigenlijk allemaal en stuk voor stuk uitstekende kandidaten waren. Allemaal carnavalsdieren pur sang en allemaal met een statuur dat past bij een Stadsprins en bij een Jubileumprins in het bijzonder! Voor het in groten getale aanwezige publiek was het dan ook nattevingerwerk. Ze konden het immers alle elf worden.

Om elf over elf werd duidelijk dat de Prinsencommissie ervoor had gekozen de functie van Jubileumprins te gunnen aan Mark Boogaers. Mark heeft in het verleden bewezen dat hij met zijn enthousiasme Carnaval in 't Pierewaaiersrijk prima kan dragen en zal dat volgens de Prinsencommissie ook tijdens het extra zware en drukke jubileumjaar naar ieders tevredenheid gaan doen. De commissie lijkt met deze keuze ook Mark zijn rijke en actieve Pierewaaiersverleden meegeteld te hebben: zeven jaar in de Raad van Elf, twee jaar Stadsprins en inmiddels twee jaar bestuurslid.

Elf over elf dus… Door een heuse vlammenzee kwam hij naar voren: Mark Boogaers! De zaal was zo mogelijk nog enthousiaster dan Mark zelf, die meteen zin had in een feestje. Dat laatste is bij C.V. De Pierewaaiers nooit een probleem, echter Mark had nog een paar taken te volbrengen. Als eerste moest hij zijn Prinsennaam bekendmaken. Ging hij in zijn eerste regeerperiode als Prins Marcus door het leven, nu mogen we Mark Stadsprins Pier XXXXXV noemen. Een traditie bij de Pierewaaiers tijdens een jubileumjaar, die ook nu weer mooi in stand gehouden wordt. Daarna moest Stadsprins Pier XXXXXV de naam van zijn adjudant prijsgeven. Een verrassing kon niemand dit noemen, want al tijdens zijn eerste periode kon Mark niet zonder zijn rechterhand en steun en toeverlaat Bert van Ganzewinkel. Het dynamische duo is dus nu weer in ere hersteld.

Het bestuur, de hofhouding, de ere-garde en alle leden van C.V. De Pierewaaiers willen Mark en Bert feliciteren met hun rentree en hebben er het volste vertrouwen in dat deze twee Pierewaaiers in hart en nieren Carnaval 2017, maar ook het gehele jubileumjaar, tot een daverend succes gaan maken!

Jan Horsten

TIMMERWERKEN

Regenbeemdeke 21, Moergestel
Tel.: 06-54225048

Voor al uw ramen, deuren en kozijnen.
Leverbaar in kunstof of in hout.

Voor kleine verbouwingen en alle voorkomende timmerwerken.

Gelieve geen afspraken te maken op een van onze vier carnavalsdagen.

Wij wensen heel Moergestel en omgeving een fijne carnaval toe.

Powered by

Westgeest Olie

Tel 013 - 513 41 41
Mobiel 06 - 2450 2455
MOERGESTEL

Voorbereiding en
begeleiding van projecten

• Riolering • Grond-, weg- en waterbouw

T (013) 513 04 91 | Moergestel
F (013) 513 06 26 | www.TBinfra.nl

TBinfra
Technisch Bureau
infrastructuur

Kooy Project Nederland b.v.
dakbedekking & isolatie

Gespecialiseerd in het renoveren van platte daken
Wij werken ook rechtstreeks voor particulieren

Jellinghausstraat 25, 5048 AZ Tilburg | Industrieweg 12, 5066 XJ Moergestel | www.kooytilburg.nl | Tel. 013-595 47 47,

PIEREWAAIERS
PROGRAMMA 2017

VRIJDAG 24 FEBRUARI

09.30 Ziekenbezoek Prins en adjudant, St.-Elisabeth ziekenhuis
11.45 Besloten lunch verzorgd door de Prins
12.45 Vertrek naar Den Boogaard
13.00 Scholencarnaval in Den Boogaard
15.00 Gezamenlijk opruimen en de kerk versieren
15.30 Borrelen bij 't Centrum
18.00 Samenkomst bij De Brouwer (in kiel en met sjaal)
18.15 Vertrek naar Epi
18.30 Diner bij Epi
20.15 Start dweiltocht
Bezoek aan C.V. De Springveren

ZATERDAG 25 FEBRUARI

10.15 Koffiebezoek Stanislaus door Prins en adjudant
13.30 Samenkomst bij De Brouwer
13.45 Vertrek naar St.-Jansplein
14.00 Gebedsdienst parochiekerk
15.15 Officiële opening in Den Boogaard
16.00 Sleuteloverdracht door de burgemeester
18.00 Vertrek naar en bezoek aan carnavalsdisco JWM
18.45 Vertrek naar De Brouwer
19.00 Diner bij De Brouwer
21.00 Vertrek naar 't Centrum en bezoek aan
C.V. De Dorstvlegels
22.30 Vertrek naar en bezoek aan De Klaore
23.30 Vertrek naar De Brouwer

ZONDAG 26 FEBRUARI

11.00 Samenkomst voor wagencommissie
11.00 MTV radio-interview (Prins en adjudant), De Brouwer
12.00 Samenkomst bij De Brouwer
12.30 Vertrek o.l.v. optochtcommissie en MPJ naar
Pastoor Janssenstraat
12.45 Vertrek van optocht door het Pierewaaiersrijk
Route: Pastoor Janssenstraat/Prinses Margrietstraat/
Prinses Beatrixstraat/Krijtestraat/Rootven
13.30 Officieel ontvangst op St.-Jansplein door de burgemeester
15.30 Prijsuitreiking optocht kinderen in Den Boogaard
16.30 Vertrek naar De Brouwer
17.00 Prijsuitreiking optocht volwassenen
18.00 Vertrek naar Croy 't Stokske (BUS)
18.15 Diner bij Croy 't Stokske
20.15 Vertrek naar en bezoek aan Hierneffe (BUS)
21.15 Vertrek naar 't Draaiboompje (BUS)
21.25 Bezoek aan C.V. De Durdraaiers
22.00 Uitreiking wisselbeker prinsenwagens door Stadsprins
23.15 Vertrek naar De Brouwer (BUS)

MAANDAG 27 FEBRUARI

09.30 Samenkomst bij De Brouwer
09.45 Vertrek naar Tiliander Oisterwijk (BUS)
10.00 Ontbijt met de burgemeester,
samen met Prins Eric d'n Urste
11.30 Vertrek naar De Brouwer (BUS)
11.45 Samenkomst bij De Brouwer
12.00 Unne bôjem lègge (openbare gratis lunch)
13.00 Vertrek naar en bezoek aan De Steeg
13.45 Vertrek naar en bezoek aan De Veerkes
14.30 Vertrek naar en bezoek aan Epi
15.30 Vertrek naar en bezoek aan De Klaore
16.30 Vertrek naar en bezoek aan De Brouwer
17.15 Vertrek naar en bezoek aan 't Centrum
18.00 Vertrek naar Den Boogaard
18.15 Diner bij Den Boogaard
20.15 Bezoek aan carnavalsdisco Den Boogaard
20.30 Vertrek naar residentie De Brouwer
21.15 Bezoek van C.V. De Springveren
21.15 Bezoek van C.V. De Dorstvlegels
21.45 Bezoek van C.V. De Durdraaiers

DINSDAG 28 FEBRUARI

11.15 Samenkomst bij De Brouwer
11.30 SMC-brunch bij C.V. De Dorstvlegels
12.30 Mottoverkiezing 2018 (vier Prinsen + voorzitter SMC)
13.00 Prinsverkiezing De Borrelaers
14.00 Vertrek naar en bezoek aan Den Boogaard
14.45 Vertrek naar De Veerkes en bezoek aan
C.V. De Springveren
15.45 Vertrek naar en bezoek aan De Brouwer
16.45 Vertrek naar en bezoek aan 't Draaiboompje (BUS)
18.00 Vertrek naar Bij Wout (BUS)
18.15 Diner bij Bij Wout
20.30 Vertrek naar en bezoek aan De Brouwer
23.50 Vertrek naar St.-Jansplein
00.00 Pierrotverbranding op St.-Jansplein
00.15 Bekendmaking motto 2018

WOENSDAG 1 MAART

20.00 - 22.00 Haringhappen bij De Brouwer (besloten)

Ik kies Kluytmans

Als een van de weinigen,
kan Swinkels het reinigen.

EURO
GEVELRENOVATIE

Uw specialist op het gebied van gevelrenovatie, gevelrestauratie en onderhoud van gevels.

Prinses Irenestraat 12, 5066 BD Moergestel. Tel: 013-8221079 / GSM: 06-34917690

Daemen
BOUWBEDRIJF
NIEUWBOUW - VERBOUW - RENOVATIE - TIMMERWERKEN
INDUSTRIEWEG 10a - MOERGESTEL - TEL. 013 - 513 37 48

TOTAL

TANKSTATION VAN ESCH VOF

AKKERWEG 2
MOERGESTEL

CARWASH, AANHANGERVERHUUR, DHZ WASBOXEN

TELEFOON: 013-5131346

22 oktober 2016

Gèssels OktoberFest (GOF)

In 2015 was het helaas tijd om afscheid te nemen van het Blaoskapellenfestival. Na 33 edities was het op. Maar belangrijker, wij van C.V. De Pierewaaiers hadden ontzettend veel zin om Moergestel te verrassen met een nieuw evenement. Na enkele vergaderingen was de kogel al door de kerk. Het werd volgens ons tijd voor een 'simpel' feest en het Gèssels OktoberFest was geboren. Op 22 oktober 2016 was café De Brouwer het decor voor de allereerste versie.

BIER

De eerste editie van het GOF is een mooie reden om eens in te zoomen op de gebruiken. We beginnen met de drank. Oktoberfesters drinken bier in zo groot mogelijke glazen, halve literpullen in ons geval. Je krijgt in München trouwens enkel bier als je zit. Dat was in Moergestel onmogelijk. Gelukkig waren de lange tafels gemaakt om op te staan!

"Alles kommt zu den der wartet."

KLEREN

Er waren ongeveer 100 mensen, waarvan 96 in Tirolerkleding. De mannen in 'Lederhosen', een bruine tuinbroek waar je scheten langzaam doorwaaien en niet zichtbaar in zijn. De vrouwen in 'Dirndl's'. Alsof de vrouwen door de bierinname (van mannen) nog niet knap genoeg werden! Een 'Dirndl' werkt bij een vrouw als een blender bij fruit. Zelfs de meest verrimpelde pruim wordt lekker.

DISCRIMINATIE

Vrouwen worden trouwens gediscrimineerd (of mannen, het is natuurlijk altijd maar net hoe je het bekijkt). Aan de 'Dirndl' kun je een vrouw haar sociale status aflezen. Taillestrik naar rechts is bezet. Taillestrik naar links is vrijgezel en naar achter betekent weduwe. Speelt de 'Fräulein' met de strik naar voren, dan is ze nog maagd. Als de strik loszit, niet lang meer. Aan de wijze waarop mannen hun leren broek dragen kun je niks afleiden. Hooguit dat ze vergeten zijn zich niet meer op het toilet te begeven. In tegenstelling tot een Schotse kilt ben je als man wel verplicht om iets onder je 'Lederhose' te dragen. Op blote voeten naar het OktoberFest kan echt niet…

MUZIEK

Het 1e Gèssels OktoberFest was een 'cantus-editie'. De Tilburgse band Double Wood verzorgde de muziek, het publiek zong luidkeels mee. Een echte biercantus dus. Met straf als je niet drinkt of zingt wanneer de 'Führer' dat zegt. Er was een heus reglement waar je je maar beter aan hield. Tenzij je graag voor een volle zaal een halve liter bier achterover wilde slaan. Onder het motto van Rox: falen is geen optie! De liedjes gingen van Pianoman naar Brabant en van Proud Mary naar het Pierewaaierslied. Met het cantusboek in de hand was het voor de deelnemers een koud kunstje om mee te zingen. Weleens op een feestje geweest dat om 20.30 uur begon en waar het dak er om 20.33 uur al af was? Wij wel!

Het GOF is daarom ook zeker voor herhaling vatbaar. Houd ook na het jubileumjaar C.V. De Pierewaaiers in de gaten, want een tweede editie hangt in de lucht. Bier, wijn, mooie kleren, muziek en lachen met je vrienden. Zo simpel kan een feest zijn.

BUROVERMEER
ADMINISTRATIE & BELASTINGADVIESBURO
www.burovermeeroisterwijk.nl

HT Repro
partner in printing

HT Repro is een leverancier van hoogwaardige reprografische producten en diensten voor bedrijven en particulieren. Wat er ook geprint, gekopieerd, geplot of gescand moet worden, wij leveren een goede kwaliteit tegen een interessante prijs.

Beneluxstraat 19
5061 KD Oisterwijk
(013) 528 54 22
info@htrepro.nl
www.htrepro.nl
/htreprooisterwijk
@htrepro

HT Press Q PRESS QUALITY NORM

22 oktober 2016

Gèssels OktoberFest Cantusreglement

Artikel 1: DoubleWood

1. De cantus wordt voorgezeten door de cantusband 'DoubleWood'.
2. DoubleWood staat voor het tuchtvol verloop van de avond.
3. DoubleWood is autonoom en ieder commando van diens kant dient acuut opgevolgd te worden door de deelnemers (art. 2).

Artikel 2: Deelnemers

1. De deelnemers aan de cantus houden zich strikt aan de opgestelde tafelschikking.
2. Het is de deelnemers verboden om op tafels of banken te staan.
3. De deelnemers dienen te allen tijde de liederen uit volle borst mee te zingen.

Artikel 3: Verloop

1. DoubleWood legt het cantusreglement uit voor aanvang van de cantus.
2. De cantus begint officieel met het, staande, zingen van het Wilhelmus.
3. Het gebruikmaken van sanitaire voorzieningen is slechts toegestaan in de door de cantusband aangegeven pauze.

Artikel 4: Zingen

1. De voorzangers geven aan welk lied er gezongen zal worden.
2. Na ieder lied volgt er het 'Trink, Trink, Brüderlein, Trink', dan wel het 'Ein Prosit'.

Artikel 5: Drinken

1. Er wordt alleen gedronken op teken van DoubleWood.
2. Deelnemers die gooien met bier en/of water (hetgeen al dan niet nóg kwalijker is), worden direct en zonder pardon van het terrein verwijderd. Dit i.v.m. de aanwezige instrumenten en apparatuur ('slopen is kopen').

Artikel 6: Onbehoorlijk gedrag

1. DoubleWood is gerechtigd een 'passende straf' op te leggen aan diegene die in strijd handelt met bovengenoemde.
2. De zwaarste straf die opgelegd kan worden is verwijdering van de cantus.

Vertaling voor Pierewaaiers:

Artikel 1: DoubleWood

1. Er is tijdens het Gèssels OktoberFest live muziek van 'DoubleWood'. En ze vertellen ons precies wat wel en niet mag.
2. Vraag uw advocaat wat onder 'tuchtvol' wordt verstaan.
3. Je zou je partner thuis kunnen laten. Al vinden wij het gezelliger als hij/zij gewoon mee komt feesten.

Artikel 2: Deelnemers

1. Je hebt toch geen tijd om te kletsen met je buurman of -vrouw, dus blijf maar lekker zitten.
2. We willen liever geen ongelukken.
3. Zing alsof het dinsdagavond met Carnaval is.

Artikel 3: Verloop

1. Je hoeft dit reglement niet uit je hoofd te leren.
2. Het is net een wedstrijd van Oranje. Eén verschil, bij het GOF zijn alleen maar winnaars.
3. Gelieve ook niet te plassen of erger op een voorziening die niet als sanitair gecategoriseerd kan worden.

Artikel 4: Blèren

1. Je hoeft het programma niet uit je hoofd te leren.
2. Het lijkt verdomd veel op een OktoberFest!

Artikel 5: Drinken

1. Hier zit een groot risico voor raadsleden van De Pierewaaiers.
2. Er wordt gewoon niet gegooid!
   Deelnemers die gooien met bier, cola, witte wijn, rode wijn, rosé, rosébier, Trappist, Fanta, Hoegaarden 0.0, rauwe vleeswaren, punaises en/of weiwater, worden direct en zonder pardon van het terrein verwijderd. Dit i.v.m. de aanwezige instrumenten en apparatuur ('slopen is kopen').

Artikel 6: Onbehoorlijk gedrag

1. De straf zal altijd erger zijn dan het vergrijp.
2. Precies, dan kun je beter € 25,- doneren aan C.V. De Pierewaaiers.

ZZA COMPUTERBORDUREN
BORDUREN - BEDRUKKEN - BELETTEREN
LOGO'S - APPLICATIES - LOSSE TEKSTEN
BEDRIJFSKLEDING
Emblemen en badges
BADSTOF ARTIKELEN
Promotiekleding
DIV. CADEAU IDEEËN
PARTICULIEREN - BEDRIJVEN - VERENIGINGEN
INFO: 06-20005029
D'N DUYP 2 5066 GB MOERGESTEL
Open op afspraak
(LEVER TIJDIG UW KLEIDNG IN, IVM DRUKTE DE LAATSTE WEEK VOOR DE CARNAVAL)

Pinarello

Officieel dealer van Pinarello
VOGELS FIETS SPORT
Rootven 66 Moergestel T: 013 - 513 14 35
www.vogelsfietssport.nl
53929444

Lia HAARSTIJL
Uw kapper aan huis
06 - 100 800 55

Alert
Dierenhotel

Uw dier is óók graag tussen soort-genoten!
Bij ons iedere dag polonaises!
Dagopvangactie tijdens carnaval voor 6,5 Euro
Voor meer informatie ga naar het-hondenpension.nl/dagopvang

Van de Rijt Stijlstofferingen
Ambachtelijke herstoffering van antiek en modern meubilair
Sinds 1957
- Klassieke velours en moderne designs
- Vrijblijvende prijsopgave
Rootven 33 Moergestel
E-mail: info@stijlstofferingen.nl
Tel: 013-5131508

M. Smits Transport
Ook voor verhuizingen
Vinkenberg 12
Tel. 013-5133552
Mobiel. 06-54392561

26 november 2016

5e Pieregebrouwel

Het was weer één grote parade van Moergestelnaren. Dat gold voor het publiek, maar ook zeker voor de deelnemers aan het Pieregebrouwel. Al dan niet vrijwillig liet menig dorpsgenoot zien waarin hij of zij uitblinkt. Want dat is het evenement als sinds het eerste begin. Een circus van lokale helden, die zingen, toneelspelen, tonpraoten of acteren.

PODIUMBEESTEN

Nieuwbakken Prins Pier XXXXXV stond voor de tweede maal in de ton. Willem van de Pas trad op als sportverslaggever van over de hele wereld, die via een green screen in café De Brouwer werd geprojecteerd. Hanneke en Carla waren de vertegenwoordigers van Toren C en smeten met onsmakelijke grappen. De podiumoptredens kregen van het publiek misschien niet altijd de aandacht die ze verdienden, maar waren daarom niet minder de moeite waard. Live optreden voor een publiek dat verwacht dat je grappig gaat zijn, is als je kop boven het maaiveld uitsteken. Dat laatste deed ook de familie De Brouwer. Met Jan-Hein als aangever en opa Hans met kleinzoon als afmakers ontstond er een bijzonder een-tweetje. Flauwe grappen als voorzet en een bijzondere Johnny Cash-imitatie als finale.

WAT BENT U MOMENTEEL AAN HET DOEN?

U vraagt zich misschien af waarom het wemelt van de sporttermen in dit artikel. Dat is niet zomaar. Pieregebrouwel 2016 was een heuse WK-editie. Enerzijds een knipoog naar een sponsor waarvoor de commissie de stenen uit de straat reed. Anderzijds een letterlijke vertaling van het thema: sport.

PAK UW LAPTOP ERBIJ!

De sport kwam ook ruimschoots terug in de filmpjes die de avond aan elkaar knoopten. We gaan u de tijd besparen en vertellen in deze krant niet hoe leuk die filmpjes waren. In plaats daarvan volgt een korte uitleg hoe u zelf bij de filmpjes komt. Ze staan namelijk op internet.

Ga als volgt te werk:
- Ga naar Facebook;
- Zoek c.v.depierewaaiers.moergestel;
- Vind ons leuk;
- Ga naar 'Video's'.

Dan maak je binnen de kortste keren kennis met Marjetta, Paulien, Janneke, Ilse, Gini, e.v.a. Deden er alleen vrouwen mee? Check dat zelf maar. Namens de commissie, bestaande uit John, Guus, Stef, Leon en Mark, willen wij alle deelnemers, toeschouwers en filmkijkers bedanken voor het Pieregebrouwel.

CV "DE PIEREWAAIERS"

WWW.CVDEPIEREWAAIERS.NL

55 jaar C.V. DE PIEREWAAIERS

Pieregeblèr

11 februari 2017

22e editie

Den Boogaard

Aanvang: 20.00 uur

Zaal open: 19.00 uur

Entree: gratis

Café 't Centrum Moergestel
Proef & Beleef Maakt de gelegenheid speciaal
VERHOEVEN
3JW
adcio carpets in- and outdoor
WOUT
SWINKELS MOERGESTEL
DE VEERKES SPECIAALBIER CAFE
feesterij 'T STOKSKE
VAN ZON
Hoppenbrouwers TECHNIEK
Café De Klaore Moergestel
BRUURS
BUROVERMEER
Optimus advies
Frank van Esch
Bloem en Groen
Café Cafeteria
Thijs van de Wouw
van Kessel Olie
W. KETELAARS BESTRATINGEN & GROENVOORZIENINGEN
VAN ALPHEN
UwKopie.nl
TANKSTATION VAN ESCH VOF
DEN BOOGAARD CULTUURCENTRUM MOERGESTEL
BROEDERS
ALKU
Mart. Snijders betonboringen BV
AutoProfijt BIJVELT VAN DE VEN
bas smits fotografie
SABEH TOURS
H. Kerkhof
ROUZEN BIEREN
TBA
MEDOS MOERGESTEL
moorman AUTOMOBIELBEDRIJF
vander Zanden
Koos Kluytmans
van Dijk verhuur
MORPHIS
DE GLAS CENTRALE
ALLROUND MAKELAARDIJ
Floris van Bommel
Café de Brouwer
ramen fabriek OP 'T HOOG
Van Dam & Partners accountants en belastingadviseur
AANNEMERSBEDRIJF OP 'T HOOG

PIEREGEBLÈR 2017

© Patrick van Vugt

Zaterdag 11 februari is het zover: het al voor de 22e (!) keer door C.V. De Pierewaaiers georganiseerde Pieregeblèr. Het jaarlijkse liedjesfestijn waar uiteindelijk het Gèssels Carnavalslied wordt gekozen. Tevens is er uiteraard ook weer plaats voor de creatieve geesten en zal ook de Cees van Esch-wisseltrofee uitgereikt worden aan die groep die zich het leukst, mooist of grappigst presenteert.

Dit jaar belooft een zeer speciale editie te worden. Niet alleen is door de organisatie besloten om u in het kader van het 55-jarig jubileum van C.V. De Pierewaaiers ***gratis entree*** te verschaffen, ook is nu al bekend dat enkele groepen extra zullen uitpakken met het oog op datzelfde jubileum.

Zo zal De Brouwer jr. dit jaar voor de 22e keer van de partij zijn. Helaas zal het de laatste keer voor hen zijn, maar ze hebben beloofd nog een keer alles uit de kast te trekken om niet alleen goed gemutst, maar zeker ook weer op hun bekende wijze voor de dag te komen. De vraag lijkt dan ook niet of maar wanneer Sinterklaas op Brouwer jr.-wijze het podium betreedt… En wat bedoelen zij met alles uit de kast trekken? Pakken zij weer grandioos uit met een fantastisch podiumbouwwerk?

En dan C.V. De Pierewaaiers zelf. Zij kunnen het uiteraard in het eigen jubileumjaar niet nalaten zich ook zeer goed te presenteren. Aan de voorbereidingen kan het niet liggen, want die zijn in augustus al begonnen.

Ook de Durdraaiers zullen het jubileumjaar van hun zustervereniging glans willen geven op een manier zoals alleen de Durdraaiers dat kunnen.

Wetende dat de lat erg hoog zal liggen dit jaar, zetten ook De Kammeraoj, De Gangmakers, De Dorstvlegels vast alles op alles om mee te doen om de prijzen.

En wat te denken van Eensgezind! Zij werden in hun debuutjaar meteen winnaar van de liedjesprijs. Zullen zij dit jaar weer proberen de prijs te veroveren? En misschien zijn er ook nog grote verrassingen te verwachten bij nieuwe deelnemers?
Al met al zal het deze jaargang dus een erg spannende avond worden, een moordende concurrentiestrijd wellicht. En sowieso is het Pieregeblèr een heerlijk gezellig avondje uit in ons eigen Gèssel!

C.V. De Pierewaaiers roept u dan ook op om in groten getale en goed gemutst naar dit mooie en dit jaar ***GRATIS*** evenement te komen om alvast in de juiste carnavalssferen te raken.

ZATERDAG 11 FEBRUARI 2017,
PIEREGEBLÈR, 20.00 UUR DEN BOOGAARD!

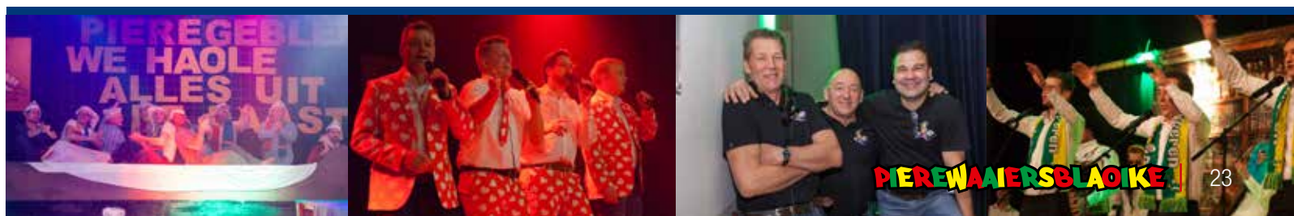

Hoppenbrouwers
TECHNIEK

De kracht zit
in onze mensen

INSPECTIE & ONDERHOUD
SERVICE
NEN 3140 & THERMOGRAFIE
PANELENBOUW
MACHINEBOUW
INDUSTRIE
FOOD INDUSTRIE
DRINKWATER
AFVALWATER
DUURZAME ENERGIE
DUURZAAM BOUWEN
LEAN BOUWEN
SCHOLEN
ZIEKENHUIZEN & ZORGCENTRA
WONINGBOUW
UTILITEIT
DATA NETWERKEN
BRAND BEVEILIGING
CAMERA SYSTEMEN
INBRAAK BEVEILIGING

Kreitenmolenstraat 201 5071 ND Udenhout (013) 511 72 27 www.hoppenbrouwerstechniek.nl

DWEILEN MET C.V. DE PIEREWAAIERS!

Vanaf 12.00 uur met gratis lunch

Op maandag 27 februari zijn alle inwoners van het Pierewaaiersrijk van harte uitgenodigd om samen met Prins Pier XXXXXV en zijn hofhouding unne goeie bôjem te lègge, om aansluitend met z'n allen onze traditionele dweilmiddag te beleven.

Vanaf 12.00 uur staat onze Prins met zijn Raad van Elf achter het buffet klaar om voor iedereen een eitje te bakken en een soepje te serveren. En dat alles geheel kosteloos! Wij vinden het namelijk erg belangrijk dat elke Pierewaaier goed voorbereid aan de dweiltocht begint. Om 13.00 uur klinkt het startsein van onze ceremoniemeester voor een bezoek aan De Steeg, De Veerkes, Epi, De Klaore, De Brouwer en 't Centrum. Het programma:

13.00	Vertrek naar De Steeg
13.45	Vertrek naar De Veerkes
14.30	Vertrek naar Epi
15.30	Vertrek naar De Klaore
16.30	Vertrek naar De Brouwer
17.15	Vertrek naar 't Centrum

Onze dweiltocht eindigt rond 18.00 uur in Den Boogaard. De Pierewaaiers en een groot aantal dweilgangers zullen daar gezamenlijk dineren. Normaliter een rustmoment, maar de ervaring leert/garandeert dat het feest daar even fanatiek doorgaat! Wil je mee-eten? Om ter plekke teleurstellingen te voorkomen, meld je dan nu tijdig aan op ceremoniemeester@cvdepierewaaiers.nl. Er zijn in totaal 'slechts' 100 plaatsen à € 15,- beschikbaar (voor driegangenmenu + consumptie) en vol = vol.

Vanaf 20.30 uur is het feest in onze residentie, waar zowel de Dorstvlegels als de Durdraaiers en de Springveren op bezoek zullen komen. Het belooft dus een heel mooie dag in ons jubileumjaar te worden!

Zorg dat je erbij bent, we zien je graag om 12.00 uur bij onze residentie café De Brouwer!

Bestuur en leden van C.V. De Pierewaaiers

Zag ik daar een flits? Waarschijnlijk een foto van Bas Smits.

Den Boogaard: U hoeft maar langs te lopen en de deur gaat al open.

Bruurs: Loon naar werken en altijd binnen de perken.

WE ZÈN GOED GEMUTST

ALL-ROUND REINIGING
Swinkels GROEP

SWINKELS
MOERGESTEL

Allround Reiniging Swinkels Moergestel b.v. - Industrieweg 23, 5066 XJ Moergestel
Telefoon: +31 13 513 32 84 - info@allroundreiniging.nl - www.allroundreiniging.nl

Reiniging
ZONNEPANELEN

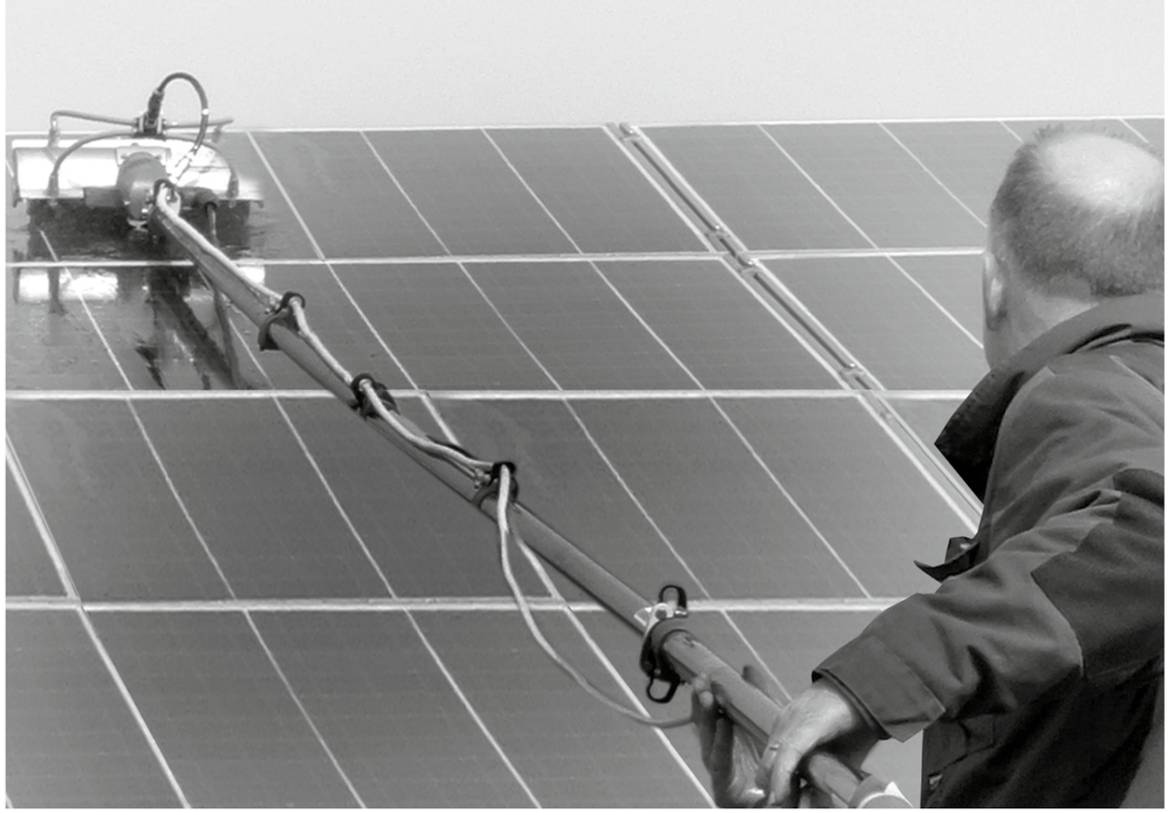

Centurions 2017
C.V. De Pierewaaiers

55 jaar
C.V. DE PIEREWAAIERS

Manon en Thijn	Eke op 't Hoog	Maik Daemen	Martin op 't Hoog
Ralf de Wit	Jan en Nicole Jur-Luc-Jasper	Thijn, Siem en Pien	D.L.A.
Bas Hessels	M.W. Twente	Sjef en Marie-Louise	Piet en Monique
Café De Klaore	Brugzeikers	Fam. Aarts	H. Nooteboom
Bente en Thijme van Helvert	Janna, Ad, Leon, Gijs	Catering Wolfs	O.B.C. Horsten
Lindsey en Johan Burgers	Rik, Cindy en Jim	Peter en Toos Swinkels	Hans van Amelsfort
John, Maremca, Ivo	Sam, Anouk, Melle, Dex	Lars van Gijzen	Fam. A. Nooteboom
Fam. P. van Opbergen	Jan en Lia	HK Horsten Kozijnen B.V.	Amber en Ymke
Fam. A. Koster	Jur en Niels	Eetcafé De Tijd	Peter en Anneke
Fam. Frans van Riel	Verhuur B-J van Gestel	Kemo kozijnen service & onderhoud	Brian van Lier
Jos Denissen	Koen Swinkels	Autobedrijf Donkers	Anco

UwKopie.nl

Uw bestanden altijd veilig, en overal beschikbaar.

Voor slechts €3,95 p/m al uw bestanden veilig!

Weet u wat u allemaal verliest als uw laptop
gestolen wordt of als uw harde schijf kapot gaat?
Uw gehele administratie, bestanden, foto's en
filmpjes van de kinderen, noem maar op.

Doe er nu iets aan!

Voor informatie tel: 013 8501298 mail: info@uwkopie.nl Frans van der Donk

MART. SNIJDERS
betonboringen BV

specialisten in boren
en zagen met diamant

er kan er maar één de beste zijn

Industrieweg 17
5066 XJ Moergestel

tel. 013 - 5300330
mobiel 06 - 51544755

www.martsnijdersbetonboringen.nl

info@martsnijdersbetonboringen.nl

WIST U DAT...

…De Pierewaaiers een vernieuwde website hebben?
…www.cvdepierewaaiers.nl het adres is?
…er ook een heuse app is ontwikkeld?
…deze app onder andere de mogelijkheid biedt om foto's te delen?
…op onze Facebook-pagina staat hoe de app te downloaden is?

…enkele Pierewaaiers de term downloaden een heel nieuwe dimensie hebben gegeven?
…wij nu even blijven stilstaan bij Sjef, Rik en Jaap?
…wij hopen dat zij heel snel weer doorspoelen?
…wij even terugspoelen naar het afgelopen jaar?
…de Pierewaaiers afgelopen zomer de Gentse Feesten hebben aangedaan?

…Sander daar éven heeft laten zien hoe je vakkundig een tent op zijn kop zet?
…John niet zo blij was dat zijn tent op zijn kop was gezet?
…wij nog nooit zo hard gelachen hebben?
…wij natuurlijk wel ooit al een keer zo hard gelachen hebben?
…ex-Prins Frans middels een GPS-tracker in de vorm van een Gentenaar de weg terug naar de roedel heeft gevonden?

…dit niet om Dennis ging?
…Frans die Belg niet kon verstaan?
…die Belg Frans niet kon verstaan?
…Frans die Belg niet sprak?
…die Belg geen Frans sprak?
…die Belg geen Frans kende?
…de Pierewaaiers bij gebrek aan activiteiten in de zomer nog even het pak uitdrinken?
…het pak dan niet eens aangedaan wordt?
…wij dat onszelf niet willen aandoen?
…dit in 2016 in het jongerencentrum werd gedaan?
…het gewoon andermaal een reden is om lekker te pimpelen?

…Jappie medio oktober steevast de Last Post speelt?
…hij een luttel weekje later in 't Centrum ook steevast de last post speelt?
…het Gèssels OktoberFest afgekort wordt met GOF?
…het feest in eerste instantie Moergestels OktoberFest als naam had?
…Angela Merkel hier ßchande von spruch?
…er nóg een Pierewaaier in Moers Midden is gaan wonen?
…er nóg een Pierewaaier in Moers Midden is gaan wonen?
…Jappie het begrip statafel op een voetstuk heeft gezet?
…andere Pierewaaiers de voorkeur geven aan een hangtafel?
…we niet doelen op Jasper Kolen?
…we het dan wel over Jappie 2 zouden hebben?
…we dan zouden vertellen dat Jappie 2 met de voorzitter en de ceremoniemeester naar Monte Carlo is geweest?

…Bas tijdens de Formule 1-vakantie een sleutelrol heeft vervuld?
…hij geen kans onbenut laat om te betogen dat Formule 1 echte topsport is?
…Max Verstappen schijnbaar veel op de racefiets traint?
…wij het om die reden volledig met Bas eens zijn?
…het bestuur van De Pierewaaiers bijna zoveel leden telt als de Raad van Elf?

…er met Lenneke zelfs een vrouw in het bestuur huist?
…er zo officieel een Pierewaaierinneke in de Pierewaaiers zit?
…er officieus heel veel Pierewaaiers in de Pierewaaierinnekes zitten?
…de Wist-u-dat'jes nu een rare wending nemen?

…John graag een feest zou organiseren?
…hij erover denkt om een bandje te boeken?
…hij hiermee het voorbeeld van het Gèssels OktoberFest volgt?
…Mark J. onlangs aan de kapster had gevraagd of ze het kort wou houden?
…hij nu nog steeds best lang haar heeft?
…u net uw wenkbrauwen hebt gefronst?

KEES VAN DER BRUGGEN
stucadoorswerken

Pastoor de Louwstraat 5, 5066 EG Moergestel, Tel.: 013 - 513 38 20, Mobiel: 06 - 40 58 89 00, keesbrug@home.nl

Embregts-Kwinten
aannemersbedrijf

VANDIJCK
grond- weg- en sloopprojecten
Vinkenberg 19b
5066 PD Moergestel
Telefoon 013-5131395
info@vandijckmoergestel.nl
vandijckmoergestel.nl

VDK PRODUCTS

OH JA! EN WIST U DAT?

…ex-Prins Frans de Gèsselse Prinsverkiezingen nu érg slaapverwekkend vindt?
…ex-adju Jurgen ex-Prins Frans nu ineens érg slaapverwekkend vindt?
…dat wij bij De Pierewaaiers schaapjes tellen slaapverwekkend vinden?
…Stefke sterke bakken kan vertellen?
…hij nog sterkere bakken kan zetten?
…hij beide zonder filter doet?
…Arjan Donkers alsmede Maarten Linssen zijn toegetreden tot de Raad?
…Roel Diepstraten in tegenstelling tot GJd'H wél de aspierantenopleiding heeft voltooid en eveneens lid is geworden van de Raad van Elf?
…wij nu een heuse vlogger in ons midden hebben?
…wij nog geen heuse vlogger in Moers Midden hebben?
…Roel via zijn YouTube-kanaal, Roel Diepstraten, te volgen is in de natuur?
…Maik zich iets anders had voorgesteld bij 'natuurfilmpjes'?
…hij zich gelukkig prijst met zijn handen?
…hij daar eigenhandig een huis mee heeft gebouwd?
…Jaap zo nu en dan op en neer vliegt voor zijn werk?
…hij er dan ook weleens eentje laat vliegen?
…de Pieregebrouwelcommissie twee man van de Raad zo gek heeft gekregen om een opblaasbare pop na te doen?
…hier van tevoren een boerenovertrek voor in scène is gezet teneinde de twee zo zat te krijgen dat ze geen 'nee' meer konden zeggen?
…het duo op dat moment sowieso niet veel meer kon zeggen?
…het duo aan de onderhandelingstafel 90 minuten wist te reduceren tot 2 minuut 30?
…ze nog hebben moeten schooien om consumptiebonnen?
…Jan-Hein ze heeft doorverwezen naar de Pieregebrouwelcommissie?
…u niet zult weten wie het waren omdat dit simpelweg niet te zien was?
…het Prinsenbal van C.V. De Durdraaiers bij de Raad van Elf wordt bestempeld als 'El Clásico'?
…het Prinsenbal van C.V. De Dorstvlegels de derby van RootvenLane wordt genoemd?

…het Prinsenbal van C.V. De Springveren meestal wordt beschouwd als Kohlenpott-derby?
…er steevast een opstelling wordt gemaakt en de tactiek ruimschoots van tevoren bij de lieden bekend is?
…we meestal met de punt naar voren spelen?
…we meestal ook met een libero spelen?
…Johan hier meer van weet?
…Erik van Dam graag biersjouwer is?
…hij dan stiekem een colaatje drinkt aan de bar?
…hij dit zojuist bevestigd heeft?
…'zojuist' in dit geval een 'tèdje trug' betekent?
…wij een paar colaatjes kunnen missen als kiespijn, zolang we maar niet 'hummol' zelf naar de bar hoeven zitten lopen te rennen?
…wij stiekem eigenlijk ook wel op z'n tijd een cola la lusten?
…volgend jaar de kerst valt op de 25e en de 26e van december?
…wij vinden dat Stephan nu wel genoeg Wist-u-dat'jes heeft geschreven?
…dit pas zijn tweede is?
…de Uitstraling van Sjef afgelopen jaar fenomenaal was?
…hij de pen heeft doorgegeven aan een andere Pierewaaier?
…wij wel kunnen raden bij wie de pen is beland?
…Koen nieuwe terrasdecoratie aan het uitdenken is?
…de basis hiervoor lege Jubel 55-flesjes zijn?
…hij zijn eigen doos jubileumbier in recordtempo soldaat had gemaakt?
…Koen altijd zegt dat water voor bloemen is?
…Rik zijn geaardheid niet kan verbloemen?
…hij zo hetero is als zijn vriendin?
…hij daarom ook wel heterik wordt genoemd?
…de kous met deze opmerking bijna af is?
…wij er een eind aan gaan breien?
…wij dit doen met ordinaire reclame?
…u over een paar seconden bent te vinden op www.cvdepierewaaiers.nl?
…wij heus wel weten dat u nu denkt 'ja, daag'?
…u het uiteindelijk toch niet kunt laten?
…wij hopen dat u dan ook onze app downloadt?
…wij daarvoor nu al 'dankjewel' zeggen?
…dankjewel!

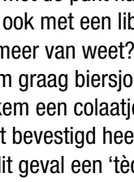

Thijs van de Wouw
KEUKEN- EN INTERIEURBOUW

MEEJ UN THIJS
KEUKEN BÈNDE
ALTIJD GOED
GEMUTST!

Prinses Irenestraat 9
5066 BD Moergestel
T 013-5130648
F 013-513 06 49
info@thijsvandewouwkeukens.nl
www.thijsvandewouwkeukens.nl

H. Kerkhof

BEGLAZINGSWERKEN - BEHANGWERKEN - SCHILDERWERKEN

INDUSTRIEWEG 1
5066 XJ MOERGESTEL
TEL 013 - 513 6666
M 06 - 532 465 64

Kroniek van 55 jaar
Moergestels Carnaval

Het boek

Samen tegen kanker

12 maart 2017 bestaat Moergestel 55 jaar als Pierewaaiersrijk. Dit jubileum wordt gevierd met o.a. de uitgave van een boek over die 55 carnavalsjaren. Een boek vol verhalen, anekdotes en heel veel foto's van allerlei evenementen, zoals Sauwelen, optochten, Pieregeblèr, kindermiddagen, hofhoudingen, Prinsen, enz. Niet enkel de geschiedenis van de jubilerende vereniging C.V. De Pierewaaiers, maar ook die van C.V. De Durdraaiers, C.V. De Dors(t)vlegels, C.V. De Springveren en zelfs die van C.V. De Flamingo's en C.V. De Moezelnippers worden erin besproken. Kortom een boek, waar heel carnavalsminnend Moergestel zich in kan terugvinden. Dit boek wordt in eigen beheer uitgegeven door Jos Denissen. De totale opbrengst minus de drukkosten (deels gesponsord) komt ten goede aan de beklimmers van de Alpe d'Huez (dus aan het kankeronderzoek). Het wordt een mooie uitgave in full color, met harde kaft en met tientallen foto's verluchtigd. Dankzij wat sponsorgelden kunnen we het boek tegen een gereduceerde prijs aanbieden.

1 juni 2017 fietsen deze dappere fietsers tegen de Alpe d'Huez op. Zij doen dit ter ondersteuning van het onderzoek naar kanker. Dit onderzoek moet ertoe leiden dat kanker van 'sluipmoordenaar' wordt omgezet naar een chronische ziekte (dus niet meer dodelijk). Dat er al veel resultaat is behaald vertellen ons de sterftecijfers, die drastisch zijn gedaald: in 1946 genas slechts 29%, in 2015 al 62%.
Om mee te mogen fietsen moeten de deelnemers € 5.000 per persoon bijdragen, dat is in totaal maar liefst € 60.000. Dat is een pittige opgave, zeker omdat ze bijna allemaal uit ons dorp komen. Daarom heeft de auteur van het boek besloten hen te ondersteunen door de meeropbrengst aan deze Challenge Alpe d'HuZes te doneren. Door in te tekenen ondersteunt u het initiatief van de fietsers en krijgt u als tegenprestatie een blijvende herinnering aan het Moergestelse carnavalsjubileum.

Intekenen; het boek is bij voorintekening te koop. Uw naam en woonplaats worden in het boek vermeld (niet het geschonken bedrag). Hoe meer inschrijvingen, hoe goedkoper de drukkosten worden en hoe hoger de opbrengst voor de Alpe d'HuZes-fietsers. We vragen u minimaal € 15 over te maken per boek. We hopen dat u meer geeft, zodat de opbrengst hoger wordt en het streefbedrag eerder wordt bereikt. U kent in uw eigen omgeving allemaal wel mensen die zijn overleden aan deze vreselijke ziekte, of mensen die er nog voor behandeld worden of gelukkig weer beter zijn verklaard. Uw financiële ondersteuning kan er ook toe bijdragen dat ook u of uw familielid, kennis of vriend geneest. Steun daarom deze actie!

Start het nieuwe jaar positief: maak minimaal € 15 over op rekening van de Regiobank (uiterlijk 10 februari 2017); NL94 RBRB 0920 1174 49 t.n.v. A. Denissen te Moergestel met als omschrijving 'AH55' (wilt u meer boeken bestellen, zet er dan het aantal achter). Internetbankiert u niet, dan kunt het bedrag contant afgeven bij Jos Denissen, Herengoedstraat 3. Zet op de envelop uw naam en adres!

Er wordt slechts een beperkt aantal boeken in de vrije verkoop gebracht. Uw boek kunt u op zaterdag 11 maart tussen 11.00 en 12.30 uur en tussen 14.00 en 15.30 uur afhalen bij café De Brouwer. (Zaterdag 11 maart is er een Pierewaaiers-reünie in residentie De Brouwer en bestaat er gelegenheid voor genodigden om het boek ook 's avonds tussen 20.00 en 21.00 uur in ontvangst te nemen.)

Allicht? Is t Draaiboompje nog niet dicht.

Met administratie belast? Bel Buro Vermeer. Goeie gast.

'T HELE JAOR DEUR ZÈN WE GOED GEMUTST!

BRUURS
loon- en transportbedrijf
Moergestel 013 513 1496

Wij wensen iedereen een fijne carnaval.

PIEREWAAIERS

CORYFEE-INTERVIEW

HEIN SMOLDERS

"Carnaval is er voor iedereen. Dat is net het mooie eraan!"

Het is de donderdagavond voor kerst als twee Pierewaaiers zenuwachtig over straat banjeren. De vaste interviewers van de 'kraant' hebben verstek moeten laten gaan en daarom gaat de eer dit jaar naar ons: Laurens en Stephan van der Aa. Wat een vuurdoop! Samen zijn wij nog altijd een stuk jonger dan onze coryfee zelf, dus dat belooft een leerzame avond te worden. Met camera en laptop in de aanslag kloppen we met de zware metalen hendel op de deur van Prinses Margrietstraat 13. Het huis van ras-Pierewaaier Hein Smolders.

CHELLY

Er wordt niet direct opengedaan en we kwatsen wat onderling. Zou Hein überhaupt wel thuis zijn? Maar zeer kort daarna klinkt gesleutel aan de deur en horen we vanuit het huis een vrouwenstem: "Gullie denkt zeker da'k oe nie geheurd heb." Het is onze kennismaking met de belangrijkste persoon in het leven van Hein: zijn Chelly. De vrouw met wie hij 55 jaar getrouwd is, zal gedurende de avond nog dienst doen als sparringpartner, bibliothecaresse en sidekick.

In de huiskamer aangekomen worden we meteen voor de keuze gezet. De laidback-witte fauteuils of de statig bruine zithoek. We kiezen bruin. Onze apparatuur installeren we op de gladde salontafel en dan is het tijd voor vraag 1. "Wilde gullie koffie?" Chelly bekleedt ook het commissariaat van uitstekende gastvrouw!

HEIN, IN WELK JAAR BEN JIJ EIGENLIJK PRINS VAN DE PIEREWAAIERS GEWORDEN?

Er volgt een slepende discussie (tussen Chelly en Hein). Over Toon Franken die voor én na hem was, maar die ook Wil Simons had opgevolgd. Prins Willem I overleed namelijk net voor het einde van zijn termijn als Prins. In de nacht van Oud op Nieuw. Hein: "We hebben die nacht nog tot een uur of vier gekaart en eigenlijk maar een flesje wijn gedronken." - De man, dat wel. - "Het was erg onwerkelijk om hem luttele uren daarna dood in zijn bed te zien liggen."

Het verhaal van Hein roept bij Laurens en mij toch wat vragen op. Als de Prins op 11 november wordt gekozen, dan was Wil aan het begin van zijn ambtstermijn toen ie overleed. Hein sommeert op liefkozende wijze Chelly (alias 'het Parlement') om de bibliotheek te raadplegen. Er komen foto's, krantenartikelen en een programmaposter op tafel. Het is het programma van de Prinszitting op 25 januari 1975.

Hein: "In die tijd werd de Prins aan het begin van het kalenderjaar gekozen. Zo was hij er op 11 november gewoon de hele dag bij. Toen werden er vaten bier verwed op de nieuwe Prins." Wat verder opvalt in het programma, is de begintijd van 13.00 uur. Verzamelen bij café De Brouwer en dan voor de verkiezing naar Den Boogaard. Met als bezoekende vereniging De Betekoppen uit Sas van Gent. Uitgesproken als Bèètekoppe en vernoemd naar de suikerbieten.

"Wij gingen destijds ook die kant op, met een bus vol Pierewaaiers. Eén keer kreeg de bus van Jan Bertens pech, precies bij een Belse cafetaria. Gelukkig was die vent zo aardig om de tent open te doen. Onze kinderen logeerden net als altijd met zijn allen bij Toon Franken. Toen we honderd frikandellen later om 9.00 uur terug in Moergestel kwamen, hingen ze al uit het raam voor een hartelijk welkom: 'Oóóahhh, bènde daor toch?'

Chelly heeft inmiddels kans gezien om de koffie in te schenken en vraagt of we zin hebben in 'unne bôtterham'. Ze blijkt te doelen op een heerlijk stukje banketstaaf. Altijd goed voor de spijsvertering! Een volle mond lijkt ons wel een mooie aanleiding om te vragen hoe Hein bij De Pierewaaiers terecht is gekomen.

HWOEWHW BWVEN JWJIOJ BAIJJ DVE PVIEREWVAOIERS TVEREVT VEKOMEN? (DIE VOLLE MOND GOLD VOOR ONS.)

Hein: "In 1961 gingen Chelly en ik naar Australië, op de woensdag na onze bruiloft." Chelly: "Donderdag!" Hein: "Nee, het was zeker woensdag." Het is een vergeefse poging van Hein, want zijn vrouw heeft uiteraard gelijk. Later vertelt ze dat die discussie al veel vaker is gevoerd en dat een van de vier kleinkinderen toen binnen no-time had opgezocht dat 'de Waterman' op donderdag vertrok richting Australië. Hein: "Een geweldig avontuur. Zes weken heen met de passagiersboot en na zes maanden daar, weer terug met de boot. Ditmaal een cruiseschip, dat bijvoorbeeld ook in Somalië aanmeerde. Toen kon da nog hè…"

WAT GINGEN JULLIE TOCH IN AUSTRALIË DOEN?

Hein: "Zo min mogelijk!"

"En toen we terugkwamen heb ik hier - hij wijst naar achter het huis - meteen een houten blokhut neergepoot."

De gedachte dat ze vijf jaar in een blokhut heeft gebivakkeerd is voor Chelly onverdraaglijk en ze verbetert Hein tot drie keer toe dat het toch echt een bungalow was. "Het mocht eigenlijk niet, maar ik had goed contact met burgemeester Poort. Dat was eind 1961. Precies de tijd dat Jos Janssen kwam vragen of ik bij een nieuw op te richten carnavalsvereniging wou, meer precies

MEDOS
MOERGESTEL
Interieur - finish
Stokeind 2 5066 XA Moergestel
Tel: 013 - 513 27 07
Vur als oew spuitwerk.
We moaken ut schôn
en zo glad as èis.
Interieuren, vloeren,
meubels en kozijnen
En dé allemoal vur
un hil schappelijke prèis.

TBH
timmerwerken
Vur al oew timmerwerk
specioal machinoal
Deuren, kozijnen, trappen en meubels,
we moaken 't allemoal
Stokeind 2a, Moergestel
Tel: 013 - 513 40 15

in de Raad van Elf. Ik had natuurlijk meteen 'ja' gezegd, maar moest daar later op terugkomen. Ik werd wel lid, maar nog niet van de Raad."

LAURENS EN IK SLURPEN EEN TWEEDE KOPJE KOFFIE, BESCHILDERD MET SCHATTIGE, KLEINE ROOSJES, LEEG. WE SLAGEN ERIN NIET TE MORSEN OVER DE BRIEFJES VAN 100 GULDEN MET HEINS HOOFD EROP.

"Dat was een grapje toen ik Prins was. Het heeft me nog een hoop trammelant bezorgd. Woensdagochtend na Carnaval lag ik nog in bed terwijl Chelly boodschappen was doen. Opeens staan er twee agenten in de woonkamer naar boven te roepen of ik thuis ben. Met een schorre stem van het feest antwoord ik dat ze door mogen lopen. Vervolgens willen ze me arresteren voor valsmunterij. Er is namelijk in Hilvarenbeek afgerekend met een (tactisch dubbelgevouwen) briefje van 100 met mijn gezicht erop. Ze kregen een paar pilskes en 95 gulden wisselgeld in ruil voor mijn biljet. Daar kreeg ik de schuld van. Maar iedereen had die briefjes, ik had ze zelfs aan de burgemeester gegeven. Bovendien weken ze veel af van de echte. Ik zei dat als ik verdacht werd van vals geld, dat burgemeester Poort dezelfde overtreding had begaan. Die liet later op het gemeentehuis de briefjes zien die hij had gekregen en daarmee was het gelukkig toch opgelost."

"Hein sommeert op liefkozende wijze Chelly (alias 'het Parlement') om de bibliotheek te raadplegen."

WAS HET ZO'N HEFTIGE CARNAVAL?

"Carnaval was geen drie dagen, maar drie maanden. Maar op de carnavalsdagen, van zaterdag tot en met dinsdag leek het wel elke dag dweilen." Chelly: "En werd er op straat door de meute gestopt, net als twee jaar geleden bij 't Centrum. Dan ging iedereen op zijn knieën zitten en riep 'Allah is groot, Allah is groot'. Toen kon da nog hè…"

Hein vertelt dat De Pierewaaiers lange tijd de enige carnavalsvereniging in de regio is geweest. "Daardoor kwamen ook veel mensen uit de omgeving van Moergestel hier feesten." Hij vertelt ook over de afsplitsing van de Flamengo's onder leiding van Ad Wouterse, die volgens Hein De Pierewaaiers toch altijd een warm hart bleef toedragen.

ROND TIEN UUR VINDT CHELLY HET TIJD OM BIER TE SERVEREN AAN STEPHAN EN LAURENS. HEIN KRIJGT ROOIE WIJN. "GULLIE BENT EEN GOEDE REDEN VOOR HEM OM ER EEN TE VATTEN."

"Ik ging die Carnaval overigens altijd eerder naar huis." Hein grapt dat ze ook altijd veel te snel weer terugkwam, maar zijn vrouw haar vroege aftocht blijkt een grondige reden te hebben. Na het sluiten van de kroeg zat het huis van de Prins namelijk steevast tjokvol. Dus ging Chelly snert maken en koffiezetten voor de Pierewaaiers die nog niet genoeg hadden. Het verhaal leidt tot een kapelaan, heel veel borreltjes, Gerrie Franken en de overplaatsing van diezelfde kapelaan door pastoor Van den Broek enkele maanden later naar een parochie in het zuiden van de Kempen. "Dat had wel iets met mekaar te maken…"

"Dan ging iedereen op zijn knieën zitten en riep 'Allah is groot, Allah is groot'. Toen kon da nog hè…"

We proosten en Hein steekt zijn duim op voor de jeugd van De Pierewaaiers. "We waren afgelopen galgenmaal met de eregarde te laat in de zaal. Daardoor moesten we aan de hangtafels gaan staan. Op zich geen probleem voor onze jonge benen, maar er werd toch direct aangeboden om te ruilen. Er gaat dus zeker wel respect uit van de jonge Pierewaaiers."

De ronde met de eregarde viel hem wel wat tegen. "Wat ik vroeger heel leuk vond, was dat we echt met de ex-Prinsen op stap gingen en niet de hele eregarde. Het liefst met de taxi en dan zo ver mogelijk uit het dorp. Naar Esbeek of Lage Mierde. Zo lieten we de net afgetreden Prins flink zweten als ie het nog een keer zou worden. Die werd doodnerveus van zo'n verre reis, want ge zult maar te laat komen... Het lukte ooit wel en ooit niet."

DE WAKKERE INTERVIEWERS: "DUS HET IS OOIT WEL GELUKT?"

Een keer, met Toon Franken, dus de keer dat ie na mij Prins werd. Toon drong op een gegeven moment aan om richting Gèssel te gaan. Maar wij gingen toch nog effe naar de Vier Winden. 'Nee, godverdomme', zei Toon. We zagen hoe zenuwachtig hij werd en besloten dus om hem wat extra te plagen en bij 't Draaiboompje aan te leggen. Haha, toen naaide Toon eruit en ging ie te voet naar 't dorp." Hein lacht nog harder: "Hij kwam net op tijd voor zijn presentatie."

WAS HET LASTIG OM PRINS TE ZIJN?

"Nou. Oewen staf waarde wel regelmatig kwijt en dat kostte een vat bier."

Laurens vraagt of Hein die ook daadwerkelijk heeft uitgedeeld. "Oh jee! En niet alleen met Carnaval. Elke zondag in De Brouwer gingen de vaten erdoor. Wij zaten daar dan met de crossclub. Met die opvallende oranje auto's. Het schônste waren de DAF'jes. (Chelly roept: "Da waren geen DAF'jes!") Als er dan een vat leeg was, ging de pet rond in het café tot er 75 gulden voor een nieuw vat in zat. Gelukkig zat er ook iemand van brouwerij De Kroon in Oirschot bij de club, die had altijd nog wel wat bier in zijn auto liggen."

WERD ER VAKER GEWED?

Ik heb wel een keer gewed om 100 kilometer te fietsen binnen een bepaalde tijd. In mijn jeugd ben ik amateurwielrenner geweest, dus ik dacht dat dat wel moest lukken. Er fietste een horde volk achter mij aan om me te controleren, maar ze lieten mij uiteraard wel op kop rijden. Ik had 6 kilometer te veel in minder tijd. Die 100 gulden waren naderhand natuurlijk zó op."

HEIN LAAT HET WOORD WIELRENNEN VALLEN EN STEPHAN SPITST PLOTS ZIJN OREN: "HEB JE GEWIELREND, HEIN?"

Chelly: "Toen ie jong was, voordat wij verkering hadden." Hein: "Via Ad Wouterse en wat andere mensen kwam ik in contact met Wout Wagtmans (5e in de Tour de France 1953 met twee etappezeges). Uiteindelijk kocht ik voor 100 gulden de fiets van Wout." Er volgt een anekdote waarbij Wout Wagtmans plots in de voetsporen treedt van Thomas Dekker.

- "Kotsend hing ie uit het raam." -

IJZEREN HEIN

"Ik scharrelde nog wat kleren bij elkaar en stalde mijn fiets bij Jo Schepens. Mijn ouders waren namelijk fel tegen en mochten van niks weten. Wielrennen was te min, een sport voor kampvolk. Maar ik heb toch drie jaar wedstrijden gereden. Ze noemden mij IJzeren Hein, want ik won nogal wat koersen." Het bochtenwerk van Hein liet hem helaas meer dan eens in de steek.

"In de Ronde van Oisterwijk ging ik op mijn plaat, waarna al mijn kleren rood zagen van het bloed. Leg dat maar eens uit aan je moeder." Hij kwam ermee weg, maar uiteindelijk strandde zijn wielercarrière toch. Een stuurfout onthulde zijn geheim.

Hein: "Het was in Oirschot, ik zal het nooit vergeten. Ik miste een bocht en moest doorsteken achter een boom. Toen keek ik recht in de ogen van onze pa. Tja, dat was het dan."

Café Cafetaria Epi

Met terras en een leuke speeltuin
met o.a. Trampolines, springkussen & voetbalveldje

Oisterwijkseweg 9 Moergestel
tel: 013 - 513 24 65
www.epi-cafetaria.nl

Openingstijden:
Dinsdag t/m zondag
geopend van 11.30 tot 22.30 uur

WK

Uw partner voor het ontwerpen, begeleiden, uitvoeren en onderhouden van uw project op het gebied van infrastructuur, infiltratievoorzieningen, grondwerk, groenprojecten en daktuinen.

De kracht van de combinatie!

W. KETELAARS
BESTRATINGEN & GROENVOORZIENINGEN

Postbus 103
5066 ZJ Moergestel
Tel. 013-5131339
www.wketelaars.nl
info@wketelaars.nl

PIEREWAAIERS

Het gesprek gaat nog even door over Wout Wagtmans, Jan Nolten en Peter Post, terwijl Laurens langzaam in slaap dommelt en hij net zo goed oplet als vroeger op school (lees: NIET!). Als intermezzo praten we even over Laurens' nieuwe baan als tambour-maître.
"Ik heb mijn trom verkocht", zegt Hein. "Gé Simons en ik hebben nog d'n Ambiejans opgericht." "En ik heb altijd veel paardgereden."

Hein schenkt nog 'n rooie in met de dop nog op de fles. "Zo worde nie zat…"

Hein weet toch zijn glas te vullen en vertelt over zijn werk in het Midden-Oosten, voor Philips en Honeywell. Onder andere in Riyad. Daar verzorgde hij de hartbewakingsapparatuur van Koning Faisal van Saudi-Arabië. "Stonden daar twee Belgen in die riante kamer met ontelbaar veel ramen de lamellen te poetsen. Latje voor latje. De Engelsen die het werk van de Belgen moesten controleren, lieten ze drie keer opnieuw beginnen. Twee jaar geleden werd ik in de Makro nog aangesproken door een Nederlander die op dat moment ook in de kamer van Koning Faisal was. Hij zei 'was jij ook in de kamer van Koning Faisal met die twee uit België?'. Dat je zulke dingen na 40 jaar nog weet…"

"Jade doet kickboksen, werkt 'in haar vrije tijd' bij de Jumbo en spreekt vloeiend Spaans. Ik spreek nog mar amper Gèssels."

Frappant detail: Koning Faisal wordt op 25 maart 1975 vermoord. Op het moment dat Heino I net twee maanden Prins van De Pierewaaiers is. Over troonopvolging gesproken.

Het verbaast Laurens en Stephan trouwens al niet meer dat Hein zulke verhalen onthoudt. Hij oogt kwiek, is scherp en heeft een levende encyclopedie in huis. Nog altijd zie je de mooie vent die Hein met succes probeert te zijn op de foto's van vroeger. Zo willen wij ook wel 80 worden!

Ge had zeker wel zin in een pilske bij terugkomst uit Saudi-Arabië…
"Ben nooit zònne drinker geweest", zegt Hein, terwijl Chelly van haar witte fauteuil stuitert van het lachen.

Om de gastvrouw niet uit het oog te verliezen vraagt Stephan of er in haar tijd ook Pierewaaierinnekes waren.
Chelly: "Jazeker. De vrouwen van de Pierewaaiers waren echte vriendinnen en gingen altijd mee." (Hein met een grijns: "Tot vervelens aan toe… Ho! Ho! Da heb ik nie gezegd hè!")
Ze vertelt dat ze nog altijd vriendinnen zijn en nog steeds mee gaan carnavallen. "Zo is in 1986 ook de Boerenbruiloftclub ontstaan." Hein: "Er was zelfs een vrouwenraad, met (hoe hiet ze ook alweer) die van Mouthaan als Prinses." Het blijkt na twee keer vragen en in tegenstelling tot wat Stephan denkt, niet om mevrouw 'Motown' te gaan.

CHELLY: "PILSJE, JONGENS?"

Niet voor de eerste keer deze avond komen Hein en Chelly terug op het, zeker in die tijd, autoritaire imago van De Pierewaaiers. Het stoort ze zichtbaar. "Er werd tegen de Pierewaaiers opgekeken. De Prins was bijna altijd een middenstander. Maar dat was logisch. Je moest alles zelf betalen en het was niet goedkoop. Mijn Carnaval kostte zo'n 6.000 gulden, waarvan 1.500 alleen al voor m'n pak. De scheiding boeren/burgers was helaas wel sterk. Onterecht. Carnaval is er voor iedereen. Dat is net het mooie eraan."

"En ge moet op pad blijven gaan, hè. Als ge taggetig jaore bent, dan kunde een keer thuisblijven."

BLIJF JIJ OOIT THUIS, HEIN?

"Mèrge, hahaha!"

LAATSTE TWEE VRAGEN HEIN. WAS JIJ DE ENIGE MET ZO'N MOOI BONTKRAAGJE OP JE STEEK EN WAAROM WERD HET PRINS HEINO MET ADJUDANT JOS?

"Toon Franken had dat ook. Wel sjiek hè? We krijgen een foto te zien van Prins Heino I met o.a. zijn eigen dochter Miranda en twee jonge meisjes Franken."

EN DE NAAM HEINO DAN?

Chelly roept 'ge liegt' als Hein refereert aan de populaire Duitse zanger Heino. Chelly: "Neeeee, het was Spaans, geef nou maar toe."

Er komt tot groot geluk van de interviewers nog een derde pilsje en Hein ontfermt zich over de laatste druppels rode wijn. We praten nog over beroemde wielrenners, Australiërs, Arabieren en uiteraard De Pierewaaiers (worden deze groepen toch maar mooi in één adem genoemd). De trots spat uit opa en oma's ogen als het gaat over de kleinkinderen. "Jade doet kickboksen, werkt 'in haar vrije tijd' bij de Jumbo en spreekt vloeiend Spaans. Ik spreek nog mar amper Gèssels."

Dat laatste is misschien wel het meest kenmerkende aan Hein. Een wereldreiziger, die zich overal weet te redden en op een bepaalde manier de taal weet te spreken van de mensen met wie hij omgaat. Op zijn eigen manier weet ie zich te redden.

"Die van Smolders zijn best wel eigenwijs ja", zegt Chelly, die dat commentaar direct bekoopt met de opmerking dat ze toch maar van de koude kant is. Het zijn deze opmerkingen en grappen over en weer die het geluk van Hein en Chelly een kleur geven. Ze zijn goed gemutst en gelukkig.

Wij hebben Hein leren kennen als een eerlijke en oprechte man die goed kan relativeren. Bovendien iemand die graag plezier maakt in het leven en daar met volle teugen van geniet. Reden te meer om hem te bestempelen als een echte Pierewaaier.

We besluiten dat we bij het volgende interview de rijke historie van C.V. De Pierewaaiers nog maar eens optimaal moeten benutten. Unaniem komen we bij Arie Nooteboom als volgende gast van het coryfeeëninterview. Dus als Arie het ook goed vindt, leest u volgend jaar over een van de eerste Prinsen van het Pierewaaiersrijk. Hein en Chelly Smolders: bedankt!

"Toen we honderd frikandellen later om 9.00 uur terug in Moergestel kwamen, hingen ze al uit het raam voor een hartelijk welkom: Oóóahhh, bènde daor toch?"

BJW

DE BROUWER JONKERS WELTEN
ZEKER IN BOUWEN

De Sonman 10 5066 GJ Moergestel tel. 013-504-3170 fax. 013-504-4931

E: bjwbouwbedrijf@online.nl

Carnaval vierde meej oe moaten

Vur al ut ander moatwerk goade noar van Zon.

VAN ZON
interieurbouw

De Sonman 38, 5066 GJ Moergestel, Tel: 013-513 06 90, Fax: 013-513 06 87, E-mail: info@vZon.nl www.vZon.nl

adcio
carpets in- and outdoor

NIEUWBOUW - VERBOUW - RENOVATIE - ONDERHOUD

BOUWBEDRIJF VAN LAARHOVEN

DE STAPPERT 47 , 5066 ME MOERGESTEL T 013 504 4373 M 06 40 22 82 08
WWW.BOUWBEDRIJFVANLAARHOVEN.NL

THE FAMOUS FEATHERS

fotostudio • grafische vormgeving • webdesign inpettofotografisch.nl

APOTHEEK DE STROOM

Apotheek De Stroom | Medisch Centrum Moergestel
Raadhuisstraat 32 C
5066 AP Moergestel | tel 013 5131008 | fax 013 5131014
apotheekdestroom@ezorg.nl | www.apotheekdestroom-moergestel.nl
Openingstijden: maandag t/m vrijdag van 08.00 - 17.30 uur

Voor een goede,
gebruikte auto.
Ga je naar:
autobedrijf
Hopmans
Sonman 36
Moergestel
T.: (013) 513 37 45

THIS EVENT IS POWERED BY:
J. ABRAHAMS
AGGREGATENVERHUUR
De kracht achter stroomvoorziening!
Bukkum Hilvarenbeek
T.: (+31)(0)13-505 41 45
www.abrahamshilvarenbeek.nl

SCHILDERSBEDRIJF
TH.A. VERBAKEL & Zn.

Kruysackerstraat 1
Tel. 5131213

Dames-enherenkapsalon
DESIRE'S
HAIRSTYLING
Rootven 35
5066 AT Moergestel
Telefoon kapsalon 013 - 5133772

Bloem en Groen
STYLING

Schoolstr. 3, 5066 EC Moergestel
Tel.: 013-513 36 12

WWW.BLOEMENGROENSTYLING.NL

VAN OERS
MAKELAARDIJ

De makelaar bij wie u zich thuisvoelt!

013 536 80 55

www.vanoersmakelaardij.nl

'K WOU DA 'K KON WA MARICON

MARICON
METAALTECHNIEK

De Sonman 25 5066 GJ MOERGESTEL
tel 013 513 30 02 fax 013 513 33 53
www.maricon.nl info@maricon.nl

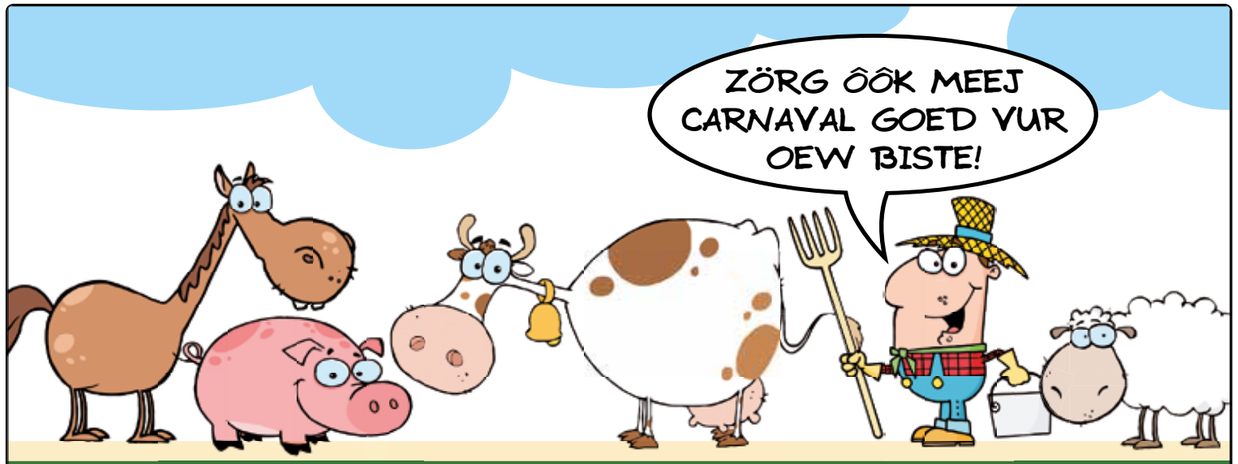

BROEDERS

Fouragehandel en Loonwerkbedrijf VOF

Berkel-Enschot - 013 580 2828 - www.broedersfourage.nl

CONCEPT & CREATIE

VAN LOGO TOT WEBSITE

PROOST

WWW.SCHERDERS.COM

SCHERDERS VORMGEVING

PS INTERIEURS

WONEN, ZITTEN, SLAPEN

IN MOERGESTEL VINDT U ALLES ONDER ÉÉN DAK!

De Sonman 20, Moergestel - T. 013 - 513 24 33 - www.pvsmeubelen.nl
Geopend: Ma. Op afspraak - Di.t/m Vr 09.00 t/m 17.00 - Za. 10.00 - 16.00

ELAN

Elan Tankstation - Moergestel

De Sonman 34, 5066 GJ Moergestel

24 uur per dag / 7 dagen in de week

Altijd goedkoop tanken door een vaste hoge korting!!!

van Kessel Olie

www.vankesselolie.nl

Milheesestraat 19 - 5763 AD Milheeze - T 0492 - 34 12 21 - verkoop@vankesselolie.nl

'CAMPARI„
MERCEDES-BENZ
PIEREWAAIERS

van Dijk
verhuur

Bij van dijk verhuur kunt u terecht voor alle soorten/maten tenten en tevens vele partybenodigheden

Bekijk onze vernieuwde website;
www.vandijkpartyverhuur.nl

Telf.nr: 013-5136767

vandijkpartyverhuur.nl

bas smits
fotografie

BAR DE STEEG
WE ZÈN ÔK GOED GEMUTST
DAORUM ZÈN WE
ÔK 5 DAOGE OPEN
MET DJ CORNE WOLFS
KIJK OP ONZE SITE OF FACEBOOK
WWW.FACEBOOK.COM/BARDESTEEG
WWW.BARDESTEEG.NL

ilcuore
HEALTH TENNIS WELLNESS

De drie Carnavalswijsheden van Il Cuore:

1. Let goed op je 'vochtinname', erg belangrijk!
2. Blijf altijd in beweging, ook polonaise volstaat!
3. Geniet van Carnaval 2017, want lachen is gezond!

Roel Diepstraten
Natuurbeleving
Wenst u een beestig carnaval!
Film, Fotografie, Excursies & Educatie
roeldieps@gmail.com
+31(0)627100490
Roeldieps
roeldieps
RoelDiepstraten
roeldiepstratennatuurbeleving

Catering Wolfs
Berkelseweg 10-02
5056 HZ Berkel-Enschot
info@cateringwolfs.nl
www.cateringwolfs.nl
013 533 26 92

DE FONTEIN

Verantwoording

De Fontein: "Klets van het zuiverste water."
Hoe kritisch is jouw blik op de media? Geloof je alles wat je leest, hoort of ziet?
Als je over die vraag mag nadenken, zeg je altijd nee. Helaas worden nieuwsberichten vaak zo gebracht, dat je onbewust toch meer voor waar aanneemt dan je 'in ratio' zou doen.
De Fontein doet bewust wenkbrauwen fronzen en lippen pruilen. Het is bedoeld als een trigger voor je brein en een knipoog naar de wereld.
Je kunt er 100% van op aan dat een groot deel van een Fontein-artikel onzin is. Er zit echter met dezelfde zekerheid een kern van waarheid in. Betrouwbaarder wordt het niet!
Durf jij je eigen betekenis te geven aan het nut van de wereld? En te lachen om de onzin ervan?

Veel plezier, Stephan

Bouwvertraging Molenveldje blijkt vergissing

Na decennia van overleggen, commissies, protesten en hypotheekonderhandelingen was het in 2016 dan eindelijk zover. De huizenbouw aan het Molenveldje is gestart. Een aannemer: "Achteraf blijkt dat we veel eerder hadden kunnen beginnen. Wij dachten al die tijd dat het om een mollenveldje ging. Dan mag je niet zomaar gaan graven, want mollen worden met uitsterven bedreigd. Vooral de exemplaren die hun kop boven het maaiveld uitsteken."

Heikant centraliseert VVV, Postkantoor en stratenplan

Geen fietspad langs A58

Er komt geen fietsstrook langs de snelweg A58. Dat is de uitkomst van een debat in de gemeente Oisterwijk. Een gemeenteraadslid: "Er is op het traject tussen Tilburg, Moergestel en Oirschot echt geen ruimte voor een derde rijstrook. Bovendien voeren we op deze manier een consequent beleid. Langs de snelweg tussen Moergestel en Haghorst ligt ook geen fietspad. En zie je daar ooit een file?"

Softbaldames promoveren

Windmolenpark breekt kijkcijferrecord

De nieuwe windmolens langs de A58 hebben in hun prille bestaan meteen een record te pakken. Tienduizenden mensen zagen in 2016 vanuit een kijkersfile de bouwwerken die symbool staan voor het verdwenen café de Vier Winden. Ze verdringen hiermee de kijkersfiles bij de Leikant en de zeven koeien die in juli op de A58 de kijkcijfersirenes lieten loeien.

Nieuw ven ontdekt in Moergestel

Geografen zijn in het centrum van het Brabantse Moergestel gestuit op een nieuw ven. Het Rootvenzeven is een vertakking van het grotere Rootven. Een onderzoeker: "Dit is echt een cadeautje voor de wetenschap. Lange tijd is het vennenaantal in de gemeente Oisterwijk gelijk gebleven." Vennenzoekers visten schijnbaar al jaren in dezelfde vijver op zoek naar nieuwe exemplaren.

Rootven 7

Moergestel Nieuws stagneert

Sinds het plaatselijke weekblad uit het Brabantse Moergestel in handen is van het Oisterwijkse Nieuwsklok is de krant er duidelijk niet op vooruitgegaan. Sterker nog. De krant is sinds de overname van begin november vier weken blijven steken op de 1876e editie.

Autobedrijf Reijrink

Julianastraat 53 Diessen
013-5041817 www.autoreijrink.nl

Metaal op Maat

Brabers Metaal

* Industriële doeleinden
* Exclusieve vormgeving
* Eigen ontwerpen
* Las &reparatiewerkzaamheden
* In metaal en roest vrijstaal

Johan Brabers
Industrieweg 3 – 3b
5066XJ Moergestel
Tel: 013 513 3812
062 218 4873

R. DE BAKKER
STUCADOORSBEDRIJF

Moergestel
+31(0)655 171 639
www.rondebakker.nl

wijn +

Rootven 15 • 5066 AT Moergestel
info@wijn-plus.nl • 013-5133034

Historici staan voor een raadsel. Als ze die puzzel hebben opgelost, beginnen ze aan het onderzoek naar het stagneren van Moergestel Nieuws. Uitgeverij De Jong lijkt zich voorlopig van geen kwaad bewust. Een woordvoerder: “Op dit moment zijn er geen klachten bekend over de inhoud van de krant.”

Geen winnaar veldrit Zandstraat

De jaarlijkse cyclocross in Moergestel heeft in 2016 verrassend genoeg geen winnaar opgeleverd. Toen nummer 2 Milan Vader na een uur ploeteren over de streep kwam gebold, bleek hij 2e te zijn. Winnaar Ingmar Uytdewilligen had zich bij nader inzien op het allerlaatste moment afgemeld. Jury: “Het was echt het allerlaatste moment, kort na de finish. Het is triest dat zoiets gebeurt, maar topsporters volgen nu eenmaal steeds vaker het schema van hun coach. Daarin was onze veldrit niet opgenomen en dus besloot Ingmar zich kort na de wedstrijd af te melden.”

Max Verstappen maakt stuurfout

De winnaar van de Jaap Eden voor ‘Sportman van het Jaar’ heeft per ongeluk Jan Lammers naar het jaarlijkse Sportgala gestuurd. Max Verstappen: “Het ging allemaal zo snel. Ik zei nog dat ik mijn kat zou sturen, toen Jan ineens voorstelde dat hij mijn prijs op zou halen. Ik heb nog een nieuwe videoboodschap ingesproken, waarin ik hem duidelijk maak dat hij niet hoeft te speechen, maar ik denk dat ze de banden verkeerd hebben gewisseld. Ik heb gehoord dat hij alle Olympisch kampioenen belachelijk heeft proberen te maken. Dat is wel heel kort door de bocht van Jan.”

Envelopje op één in Cadeautip 2000

Het alom bekende envelopje wordt op de verlanglijst der verlanglijsten gevolgd door de chocoladeletter en het bierpakket. Naar verluidt wil niemand nog een doos Merci, kousen of een staatslot.

Krajicek gunt tegenstandster 2 sets

In de 1e ronde van het ITF-toernooi van Toronto heeft tennisster Michaëla Krajicek opzien gebaard door haar tegenstandster, de Tsjechische Marie Bouzkova, slechts 2 sets te gunnen. Krajicek verloor de wedstrijd met 6-4, 4-6, 6-7 en werd daarmee uitgeschakeld.

29 februari 2017 gaat niet door

Bij het vaststellen van de kalender voor 2017 is een streep gezet door de organisatie van 29 februari. In tegenstelling tot volgend jaar valt de 60e dag van het jaar in maart. Dit is tevens Aswoensdag.

Torenpad met uitsterven bedreigd

Volgens wetenschappers is het zelfs nog maar uiterst onzeker of er zich in de Moergestelse kerktoren nog een exemplaar bevindt.

Dorian van Rijsselberghe wint surfen

Gemeente plaatst reuzenasbakken

Op het St.-Jansplein zijn door de gemeente Oisterwijk 8 rode reuzenasbakken geplaatst. Het college lijkt hiermee tegemoet te willen komen aan tabaklievend Moergestel.

De kasteleins aan het plein reageren anoniem positief: “Na jaren van uitroken met accijns en afzichtelijke foto’s op pakjes, is dit een niet meer dan terecht gebaar van de gemeente. Sinds het rookverbod is ingevoerd, is het voor rokers steeds moeilijker om aan hun trekken te komen tijdens het uitgaan. Nu kan dat gewoon weer en zo’n ontmoetingsplek voor lotgenoten werkt natuurlijk aanstekelijk.”

Tijdens de inhuldiging van Sinterklaas sprak burgemeester Hans Janssen nog uit dat de Goedheiligman rode bloembakken had laten bezorgen. We vroegen een betrouwbare klokkenluider binnen de gemeente om een reactie: “De burgemeester wilde hiermee een rookgordijn optrekken.”

Ook een pleinbewoner gelooft niks van een dergelijk complot: “Waar rook is, is vuur. En wie gelooft er nu zo’n verhaal als dat van de burgemeester? Sinterklaas laat nooit iets bezorgen, die neemt alles mee op zijn stoomboot. Iedereen weet dat dat valse bescheidenheid is van Hans. Het St.-Jansplein vormt de as van Moergestel, dus een mooier symbool dan 8 grote rode asbakken is er niet.”

Het Goede Doel past tekst aan van ‘Sinterklaas wie kent hem niet’

De Zwarte Pietendiscussie gooit nu ook roet in het eten van de Utrechtse band Het Goede Doel.
Henk Westbroek: “Ik vind dat wij als vertegenwoordiger van de Nederpop onze ogen niet kunnen sluiten voor de maatschappij.

Wij zingen natuurlijk ‘Sinterklaas, wie kent hem niet? Sinterklaas, Sinterklaas en natuurlijk Zwarte Piet.’ Dat is totaal niet meer van deze tijd.

Hovenier & klussenbedrijf
Johan van Daelen
aanleg & onderhoud van tuinen en meer...
Ontwerp & advies
Beplanting
Bestrating
Bouwkundige werken
Grondwerk
Vijvers
T 06-83164700
info@johanvandaelen.nl
www.johanvandaelen.nl

INSTALLATIEBEDRIJF
Vlassak & Van Iersel
Wij verzorgen al uw:
Gas, Water, Sanitair en Tegelwerk
Zink, Dak- en CV werkzaamheden
Moergestel - Tel. 013 - 513 28 33
www.vlassakvaniersel.nl

Joost Kwinten
Assurantiën bv
Moergestel
www.kwinten.com

Met rode, blauwe, stroopwafel-, kaas- en roetveegpieten is het helemáál niet meer zo NATUURLIJK dat Zwarte Piet aan de zijde van zijn oude Pieterbaas staat."

Het Goede Doel gaat duidelijk met zijn tijd mee en laat zijn fans kiezen welke tekst er in de nieuwe 'Sinterklaas, wie kent hem niet' moet komen:

a. "Sinterklaas, Sinterklaas, en eventueel Zwarte Piet."
b. "Sinterklaas, Sinterklaas, en misschien ook Zwarte Piet."
c. "Sinterklaas, Sinterklaas, en blijf met je vieze kk poten van Zwarte Piet."
d. "Sinterklaas, Sinterklaas, en Moriaantje zo zwart als roet."

Henk Temmink: "We hebben 5 fans, dus ex aequo kan het in elk geval niet worden, haha. De nieuwe plaat mét de nieuwe tekst wordt in de zomer van 2017 uitgebracht. Inderdaad, dus nog vóórdat de pepernoten in de winkel liggen. De opbrengst gaat naar Het Goede Doel."

Oscillococcinum geen goed Scrabble-woord

Tenzij je allebei de blanco's als C inzet en de reeds gebruikte letters dusdanig op het bord gerangschikt liggen dat je met maximaal 7 toevoegingen precies Oscillococcinum kunt leggen. Wetenschappers hebben reeds toegegeven dat er zelfs een grotere kans bestaat dat iemand daadwerkelijk geen griep krijgt dankzij Oscillococcinum.

PSV-supporters 1 duel zonder eerste elftal

De fans van de Eindhovense voetbalclub moeten het in de 2e ronde van de Champions League op 15 februari 2017 stellen zonder het eerste elftal. Dat is het gevolg van de wanprestatie van de spelers tegen Bayern München, FK Rostov en Atletico Madrid in de 1e ronde. Een laconieke PSV-supporter: "Dit is wel heel erg zuur. Ook al waren we eraan gewend om doordeweeks in een vol stadion te zitten zonder iets te zien dat ook maar een beetje op voetbal lijkt." Zanger en PSV-fan Guus Meeuwis: "Dit is een scenario dat je normaal alleen in films ziet, nu dus ook in het Philips Stadion. Dit is echt lullig met een harde L."

Koude handen? 3 tips om er iets aan te doen!

Koning Winter kan streng zijn. En wat is er dan erger dan koude handen? Hier volgen enkele manieren om af te rekenen met de kwaal waardoor je de hele dag het gevoel van koude handen hebt:

1. Bak een cake in 45 minuten af op ± 250 graden. Pak de cake zonder handschoenen uit de oven. (Extra: zet hem er mét handschoenen in!)
2. Trek tweedehandsschoenen aan. Dit geeft je extreem koude voeten. Je koude handen zijn sneller uit je geheugen dan Gordon uit de kast.
3. Maak eens een koe zwanger. Wel via kunstmatige inseminatie!

Er zijn natuurlijk ook altijd mensen die over hun handen plassen als remedie. Dit is zinloos. Plas liever tegen je handen aan.

Doelen klimaatakkoord België

In 2015 sloot België in Parijs met zo'n 70 andere landen het klimaatakkoord. Naar aanleiding hiervan heeft het land 4 doelen bekendgemaakt. Premier van België Charles Michel: "Het klimaatakkoord schiet ons Doel voorbij. We hebben al een akkoord gesloten, maar om nu ook een van onze kerncentrales te sluiten… Oké, er zitten wat scheurtjes in sommige kernreactors, maar is dat meteen slecht voor het milieu? In Tsjernobyl worden de meeste dieren vele malen ouder dan hun soortgenoten in andere delen van de wereld. Dus als de boel hier ontploft, zwemmen er straks misschien wel weer dolfijnen in de Antwerpse haven! Alleen een dierenhater kan hier op tegen zijn."

Doel 1, 2, 3 en 4

Gewoon bier speciaal genoeg? Dan is de Klaore jouw kroeg.
Van der Zanden: Zndr klnkrs n d strt, km j lk dg t lt.

DE GLAS CENTRALE –HELDER IN GLAS–

HET ADRES VOOR:
- Alle soorten dubbelglas
- Alle soorten enkelglas en spiegels
- Veiligheidsglas
- Glas in lood benodigdheden
- Afhalen Doe-het-zelver

24 uurs service Bij ruitbreuk!

Dag en nacht bereikbaar tel.: **013 - 5442926**

Veldhovenring 80A - 5041 BD Tilburg - E-mail: post@deglascentrale.nl

www.deglascentrale.nl

DE RECLAMEFONTEIN

"Nieuwe Van Bommels van de Pierewaaiers zitten goed."

Aldus een opgetogen lid van de Raad van Elf die graag anoniem wil blijven. "Ik heb ze sinds 11 november een paar keer aan gehad tijdens het chauffeuren en ze zitten echt goed. Nu nog hopen dat ze ook goed staan."

"Nieuwe Van Bommels van de Pierewaaiers staan goed."

Aldus de vriendin van een opgetogen lid van de Raad van Elf die graag anoniem wil blijven. "Mijn vriend heeft ze een paar keer aan gehad tijdens het chauffeuren en ze staan hem echt goed. Het maakt hem echt bijna twee keer zo aantrekkelijk", zegt Marie-Louise. "Nu nog hopen dat ze ook goed lopen."

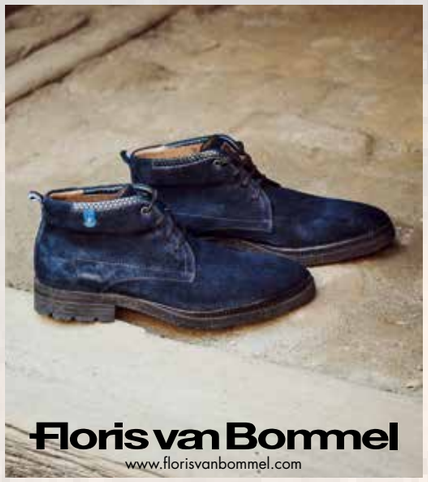

"Nieuwe Van Bommels van de Pierewaaiers lopen goed."

Aldus een verkoopster van de Van Bommel-winkel in het Belgische Brugge. "Wij verkopen ze al sinds afgelopen zomer, maar toen de Pierewaaiers deze schoenen zijn gaan dragen, gingen ze pas echt goed lopen. Ze vliegen als zoete broodjes over de toonbank. Veel van onze kopers zijn wel toeristen en je weet nooit of pakweg een Amerikaan of een Japanner andere voeten heeft. Nu dus nog hopen dat ze ook goed zitten."

Hoppenbrouwers: Jong publiek, met oog voor techniek.

Bij Wout, gaat elke gildebroeder voor goud.

De Veerkes: Lege maag of droge bek? In de Herberg is nog plek.

Op 't Hoog fuseert met Windows

Ramenfabriek Op 't Hoog is een strategische alliantie aangegaan met Microsoft Windows. Een medewerker geeft ruiterlijk toe: "In het kader van een steeds verder moderniserende samenleving is dit niet meer dan normaal. We zouden onze eigen ramen ingooien als we alles met de hand bleven opschrijven en uittekenen, ook al zijn we op papier modern genoeg. Het tekenen van een ruit is nu eenmaal een vak apart. Van onze ramen passen er geen 13 in een kozijn!"

Windows

Middels de nieuwe software kunnen de vochtexperts bovendien mogelijke aanslag op de producten exact beramen.

Nieuwjaarsborrel Van Dam met partners

Tijdens de jaarlijkse borrel was het voor klanten en personeel voor het eerst toegestaan om samen met hun partners te komen. Partners waren ook welkom. Meerdere partners gingen in op de uitnodiging.

Biljart gevonden in café De Brouwer

In de kroeg aan het Rootven 11 te Moergestel, tevens residentie van C.V. De Pierewaaiers, is een biljarttafel gevonden. Onderzoekers deden de vondst al in 2015, maar komen er nu pas mee naar buiten. Een onderzoeker: "Midden in het café onder het podium waarop elke zondag verschillende mensen hun kunsten vertonen, van wie sommigen best verdienstelijk overigens, bleek een volledig intact biljart te staan. Toen we de ontdekking deden, hadden we geen andere keus dat het laken naar ons toe te trekken. We komen er nu pas mee naar buiten, omdat er tijdens Carnaval in het café geen plek is voor het enorme toestel."

AANNEMERSBEDRIJF
OP 'T HOOG

ramen
fabriek
OP 'T HOOG

SMC, WAT IS DAT?

SMC staat voor Samenwerkend Moergestels Carnaval. Hierin zijn alle carnavalsverenigingen vertegenwoordigd. Dat zijn De Pierewaaiers, De Dorstvlegels, De Durdraaiers en De Springveren. Zij organiseren samen allerlei carnavalsactiviteiten in ons dorp voor jong en oud.
Om dat te kunnen bekostigen, organiseert het SMC een keer in de paar jaar een grote activiteit om de benodigde gelden te genereren. Afgelopen jaar was dat de Superloterij. Met de opbrengst daarvan is het mogelijk om allerlei activiteiten tijdens Carnaval in Moergestel te organiseren. Voor jong en oud en voor groot en klein. Welke dat zijn, daarover lees je meer op deze pagina's.

1

VRIJDAG 24 FEBRUARI, 13.00 - 15.00 UUR: SCHOLENCARNAVAL

"Een topmiddag voor de kids!'

Op vrijdagmiddag komen de basisschool-leerlingen allemaal naar Den Boogaard om samen met de carnavalsverenigingen Carnaval in te luiden. De kinderen kunnen dan uit hun dak gaan op allerlei carnavalshits, waaronder een nummer dat speciaal voor hen is gemaakt. Daarnaast kunnen ze worden geschminkt, wordt er een film gedraaid en kunnen de kinderen hun knutsel- en kleurtalenten ten toon spreiden. En natuurlijk wordt er gezorgd voor wat lekkers om de middag goed door te kunnen komen. Een topmiddag voor de kids!

ZATERDAG 25 FEBRUARI, 15.00 UUR: OPENINGSMIDDAG

'Ouderwets carnavallen met Goud van Oud!'

Na de carnavalsmis is de gehele Moergestelse bevolking van harte welkom in Den Boogaard voor de openingsmiddag. We hebben dit jaar weer onze uiterste best gedaan om er een gezellige middag van te maken voor jong en oud.
Bij binnenkomst staat er traditiegetrouw een gratis kopje koffie voor u klaar met een heerlijk oer-Brabants worstenbroodje. Rond de klok van 16.00 uur overhandigt burgemeester Hans Janssen de sleutel aan Stadsprins Pier XXXXXV. En daarmee is Carnaval 2017 officieel geopend. Het thema voor dit jaar is wederom 'Goud van Oud'. Dat wordt dus ouderwets carnavallen met de krakers van toen en nu! Zeker met onze eigen vinyl-dj's John en Stef.
Voor de kinderen is er weer volop vertier in een speciale kinderhoek: een springkussen, een optreden van de leerlingen van de basisschool met hun eigen carnavalslied en dansje, diverse spelletjes, een gratis snoepkaart, enzovoorts.
De mottoverkiezing is ook weer onderdeel van het programma. U bepaalt zelf mede welk motto er gekozen wordt. Rond 17.00 uur worden de genomineerde motto's bekendgemaakt. Dinsdagavond na de pierrotverbranding wordt het winnende motto gepresenteerd op het St.-Jansplein.

ZATERDAG 25 FEBRUARI, 14.00 UUR: CARNAVALSMIS

'Een mooi moment van bezinning voordat Carnaval echt losbarst'

Op zaterdagmiddag is er om 14.00 uur een speciale gebedsdienst in onze prachtig versierde kerk. Tijdens deze feestelijke viering is er volop ruimte voor muziek en meezingen. Een mooi moment van bezinning voordat het uitbundige carnavalsfeest echt losbarst. En natuurlijk ook om als dorp onze saamhorigheid te laten zien. Kom op tijd voor een goed plekje! U komt toch ook?!

ZONDAG 26 FEBRUARI, 12.45 UUR: CARNAVALSOPTOCHT

'Ôk gij hurt in d'n opstoet!'

Op zondagmiddag trekt er traditiegetrouw een bonte 'opstoet' door ons dorp. Deze begint om stipt 12.45 uur in de Pastoor Janssenstraat (vlakbij de Schoolstraat). De route is ongewijzigd ten opzichte van voorgaande jaren: Prinses Margrietstraat, Prinses Beatrixstraat, Krijtestaat en Rootven. Bij het St.-Jansplein wordt een defilé afgenomen en worden alle deelnemers voorgesteld.
De prijsuitreiking voor de kinderoptocht vindt plaats om 15.30 uur in Den Boogaard. De prijzen voor de volwassenen worden om 17.00 uur verdeeld in De Brouwer. De wisselbokaal voor de mooiste Prinsenwagen wordt 's avonds rond 22.00 uur toegekend in 't Draaiboompje.
Wil je nog meedoen? Inschrijven kan tot woensdag 22 februari 18.00 uur via www.carnavalmoergestel.nl.

5

DINSDAG 28 FEBRUARI, 13.00 UUR: SENIORENMIDDAG

'Ouderwets gezellige carnavalsbingo

Op dinsdagmiddag start om 13.00 uur in Den Boogaard een ouderwets gezellige seniorenmiddag met een kopje koffie en wat lekkers. Rond 14.15 uur komen de carnavalsverenigingen een bezoekje brengen om letterlijk en figuurlijk een duit in het zakje te doen om de feestvreugde nog verder te verhogen: een gratis carnavalsbingo met een prijzenpakket van maar liefst 200 euro en een gratis loterij! Daar moet je toch bij zijn?!

7

DINSDAG 28 FEBRUARI, 24.00 UUR:
PIERROTVERBRANDING EN MOTTO 2018

'Spectaculaire en emotionele afsluiting van Carnaval!'

Op dinsdag rond middernacht verzamelen alle carnavalsvierders zich rondom het St.-Jansplein om Carnaval 2017 officieel af te sluiten. Dat gebeurt met de traditionele verbranding van de pierrot. Daarnaast blikken de Prinsen terug op het afgelopen carnavalsfeest. Aansluitend wordt het motto voor Carnaval 2018 bekendgemaakt. U bent van harte welkom om bij deze spectaculaire en emotionele ceremonie aanwezig te zijn!

8

MOTTOVERKIEZING

'Weet jij een leuk motto?'

Ieder jaar kiezen we tijdens Carnaval een nieuw motto voor Carnaval van volgend jaar. Dit jaar is het motto 'We zèn goed gemutst'. Maar wat zal het motto voor 2018 zijn?

Als jij een leuk motto weet, dan kun je dat op twee manieren aan ons laten weten. Per e-mail naar motto@carnavalmoergestel.nl of schriftelijk in de mottobox bij Novy Van Wezel. Je mag maximaal 3 motto's per persoon indienen. En dat kan tot uiterlijk woensdag 22 februari 18.00 uur. Vergeet niet je naam en telefoonnummer te vermelden.
Tijdens de openingsmiddag kunnen alle aanwezigen via een stemformulier aangeven welke motto's zij het leukst vinden. Aan het einde van de middag wordt de top 11 bekendgemaakt. Vervolgens kiezen de Prinsen uit deze verkorte lijst het motto voor 2018. De bekendmaking daarvan vindt plaats op dinsdagavond na de pierrotverbranding op het St.-Jansplein. En dan ontvangt de bedenker een leuke attentie voor het aanmelden van het nieuwe motto.

6

ZATERDAG 25 EN MAANDAG 27 FEBRUARI: CARNAVALSDISCO'S

'Speciaal voor de jongere jeugd'

Net zoals voorgaande jaren slaan verschillende organisaties de handen weer ineen om carnavalsdisco's te organiseren voor de Moergestelse jeugd. Den Boogaard, Jongerenwerk Moergestel (JWM) en het Samenwerkend Moergestels Carnaval (SMC) staan garant voor de invulling van deze avonden.

Op zaterdagavond kun je terecht bij Jongerenwerk Moergestel. Rond 18.15 uur komt Prins Pier XXXXXV van C.V. De Pierewaaiers met zijn hofhouding op bezoek. Op maandagavond is het disco bij Den Boogaard. De Prins zal daar om 20.15 uur met zijn gevolg aanwezig zijn.

De entree is gratis. Consumpties zijn verkrijgbaar voor slechts € 1,- per stuk. Daarnaast zijn er ook kaarten van € 5,- voor drie consumpties, een zakje chips en diverse snoepjes.

PROGRAMMA:

Zaterdag 25 februari (Jongerenwerk Moergestel, Bosstraat 1 B):

- 18.00 - 22.00 uur voor groep 5 t/m 8 van de basisschool

Maandag 27 februari (Den Boogaard, St.-Jansplein 5):

- 18.30 - 20.30 uur voor groep 5 t/m 8 van de basisschool

Uitgangspunten:

- Kinderen moeten in het bezit zijn van een telefoonnummer dat bij calamiteiten gebeld kan worden.
- We gaan ervan uit dat de kinderen zelfstandig naar huis kunnen of dat ze opgehaald worden door de ouders/verzorgers.
- Ouders worden niet toegelaten tijdens de activiteit, enkel halen en brengen is toegestaan..

9

VLAGGEN-ACTIE!

'Hang de Moergestelse vlag uit met Carnaval!'

Wat zou het toch geweldig zijn als heel het dorp de Moergestelse vlag uithangt met Carnaval. Dat zou een prachtig mooi kleurrijk geheel opleveren. En natuurlijk kun je de vlag ook op andere momenten gebruiken. Normaal gesproken kost zo'n vlag € 15,- bij Novy Van Wezel. Maar ze zijn daar nu tijdelijk verkrijgbaar voor een gereduceerd en symbolisch bedrag van € 11,-. Bespaar meer dan 25% en geef ons dorp met Carnaval letterlijk en figuurlijk nog meer kleur!

ôk gij hurt in d'n opstoet!

Onder het motto "We zèn goed gemutst" trekt er dit jaar weer een bonte stoet door het dorp. Iedereen is nog druk bezig met lassen, timmeren, schilderen, kleding wordt in elkaar gezet en acts ingestudeerd. Er staat dit jaar dus weer een geweldige stoet op ons te wachten. Maar zonder jou vertrekt deze niet! Dus schrijf je nog snel in! Doe dat dan wel uiterlijk t/m woensdag 22 februari.

Ge kunt nog mee doen!

Een inschrijfformulier kun je halen bij de volgende adressen:
- Kadoshop Novy Van Wezel, Rootven 10 Moergestel
- bij één van de onderstaande contactpersonen
- Op de site **www.carnavalmoergestel.nl** kun je naast de inschrijfformulieren van alles en nog wat uit d'n opstoet terug vinden!

Knôpt dees goed in oe ore!

- Evenals afgelopen jaar start d'n opstoet om 12.45 uur, het is nu dus makkelijker om zowel in de Oisterwijkse als de Moergestelse opstoet mee te doen.
- Bordjes dienen op zondag 26 februari tussen 10.30 uur en 11.30 uur te worden afgehaald bij Café de Brouwer aan het Rootven te Moergestel.
- De optocht wordt vanaf 12.00 uur opgesteld nabij het kruispunt van de Schoolstraat met de Scheerman en de Burgemeester Bardoelstraat.
- De route is als volgt: Schoolstraat, Burg. Bardoelstraat, Past. Janssenstraat, Prinses Margrietstraat, Prinses Beatrixstraat, Krijtestraat, Rootven, Raadhuisstraat en tot slot het Sint Jansplein.
- De prijsuitreiking voor de kinderoptocht is om 15.30 uur in Den Boogaard aan het St. Jansplein te Moergestel.
- De prijsuitreiking voor de volwassenenoptocht begint om 17.00 uur in Café de Brouwer.

Inschrijvingen posten & info:

- Ad Bakkers, Prinses Margrietstraat 15, tel. 013 513 3923
- Toon Moorman, Raamackerstraat 6, tel. 013 513 3732
- E-mail: carnavalsoptochtmoergestel@gmail.com

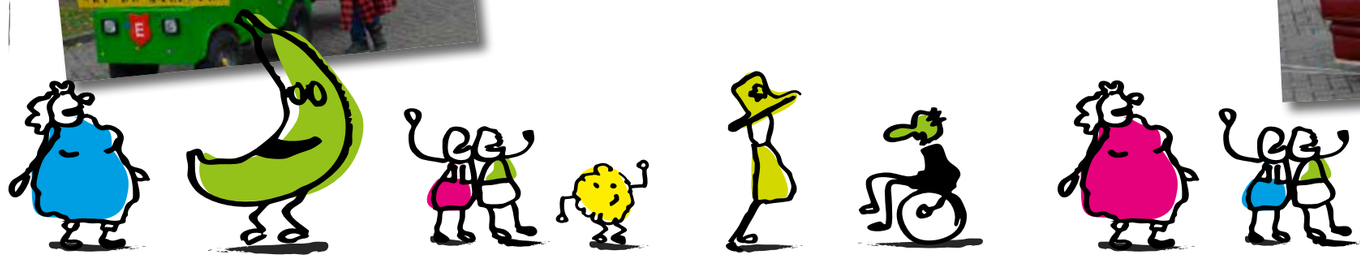

S.M.C. Fotografie

Kinderopstoet

Neem jij alleen deel aan de opstoet, of samen met je vrienden, dan mag je in d'n opstoet voorop lopen! Ook dit jaar kun je weer vette prijzen winnen! Voor alle deelnemers is er in ieder geval een hele mooie button, een lekkere zak met snoep en een cadeautje! Dus roep al je vrienden en vriendinnen bij elkaar, trek de step, bolderkar en alles wat rijdt uit de garage. Maak er een kleurig geheel van, en zorg er voor dat jullie act de eerste plaats op het podium in Den Boogaard verovert!

Op de website van het SMC kun je alle foto's van de carnavalsoptocht bekijken. www.carnavalmoergestel.nl

Wè kunde winnen?

A: Wagens
1e prijs: €325,- | 2e prijs: €160,- | 3e prijs: €110,-

B1: Kleine loopgroepen (3 t/m 10 personen)
1e prijs: €70,- | 2e prijs: €55,- | 3e prijs: €35,-

B2: Grote loopgroepen (meer dan 10 personen)
1e prijs: €180,- | 2e prijs: €135,- | 3e prijs: €90,-

C: Individuen (1 of 2 personen)
1e prijs: €55,- | 2e prijs: €40,- | 3e prijs: €25,-

Frank van Esch
AANNEMERSBEDRIJF

Onderhoud, timmerwerken en beveiligingen
voor bedrijf en particulier

Oirschotseweg 48, 5066 CJ Moergestel T 06 28 44 14 34 F (013) 513 30 96

Croy Restaurant 't Stokske

Geniet 7 dagen in de week van een heerlijk
3 GANGEN KEUZEMENU tegen een vriendelijke prijs!

Croy Restaurant 't Stokske ligt aan de rand van het natuurgebied Oisterwijkse Bossen en Vennen. Wij beschikken over twee terrassen en een grote speeltuin.

U krijgt bij ons de vier Croy garanties:
- altijd heerlijk eten
- altijd vriendelijke prijzen
- altijd hartelijke bediening
- altijd gratis parkeren

Kijk op onze website voor scherpe acties en de actuele menukaart

WWW.DESMAAKVANCROY.NL

Croy 't Stokske, Zandstraat 1, Moergestel, Tel. 013 - 513 1385

Stichting Gèssel Zonder Grenzen

Om ons moar urst eens vur te stellen.

Stichting Gèssel Zonder Grenzen is een nieuwe stichting in Moergestel die in 2016 is opgezet om zich achter de schermen in te willen zetten voor het organiseren van evenementen, tot nu toe richten we ons alleen nog op de periode van carnaval. Het organiseren van evenementen en amuseren van de jeugd op een veilige manier is onze visie, hierbij zullen wij er de passie en lust insteken om het evenement zo soepel mogelijk te laten verlopen zodat de jeugd een tijd heeft om nooit te vergeten.

Wat organiseren wij met carnaval 2017?

Zoals voor sommigen nog niet bekend is maar voor de vele het evenement van het jaar zal zijn, willen we jullie voorstellen aan Futurebass carnaval 2017. Stichting Gèssel Zonder Grenzen geeft tijdens dit evenement de jeugd vanaf 18 jaar een carnaval om nooit meer te vergeten. Dit gebeurd met de al wel bekende (geluids) carnavalstrailer op de dagen van 25 Februari t/m 28 Februari in regio Moergestel. Tijdens de reis met carnaval zullen er evenementen en optochten voorbij komen waar wij met de gehele wagen aan zullen deelnemen of gaan bezoeken, tijdens en met de reis naar deze optochten zullen diverse Dj's de sfeer optimaal benutten om hier een schitterende tour van te maken zodat niemand wat te kort zal komen. Aangezien de carnaval in regio Moergestel ook wel bekend staat om zijn "Hardstyle carnaval", zullen dj's van allerlei diverse stylen vrijwillig komen draaien om hun eigen style te laten horen. Dit zoals Carnavalsmuziek, Apres Ski, Dance, House en Harstyle. Voornamelijk word de "hardstyle carnavalsmuziek" gecreëerd door de hollandse apres ski krakers te mixen met de hardere stylen.

Wij danken onze sponsoren

Line-up 2017

Zaterdag
Vlaz & MC Mission

Zondag
Sil Smetsers
T La Funk

Maandag
Hygenersis
Warface

Dinsdag
Mazzah & TBTM
MC Tha Watcher

HuisDJ
DJ Bassmechanic

Stichting Gessel Zonder Grenzen
info@gesselzondergrenzen.nl / www.facebook.com/GvFutureBass / www.gesselzondergrenzen.nl

DEN BOOGAARD
CULTUURCENTRUM MOERGESTEL

Carnaval 2017

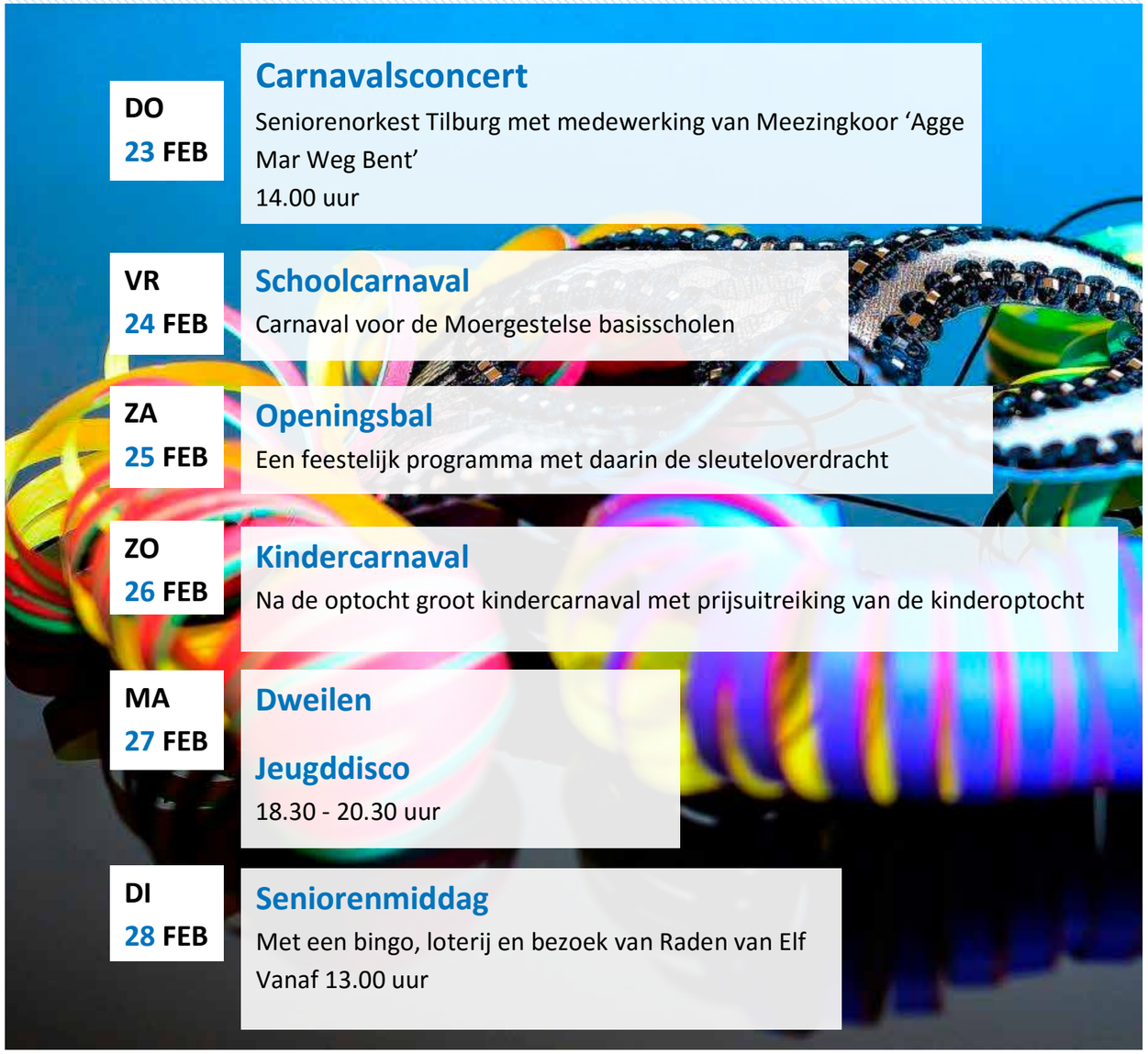

DO 23 FEB

Carnavalsconcert
Seniorenorkest Tilburg met medewerking van Meezingkoor ‘Agge Mar Weg Bent’
14.00 uur

VR 24 FEB

Schoolcarnaval
Carnaval voor de Moergestelse basisscholen

ZA 25 FEB

Openingsbal
Een feestelijk programma met daarin de sleuteloverdracht

ZO 26 FEB

Kindercarnaval
Na de optocht groot kindercarnaval met prijsuitreiking van de kinderoptocht

MA 27 FEB

Dweilen

Jeugddisco
18.30 - 20.30 uur

DI 28 FEB

Seniorenmiddag
Met een bingo, loterij en bezoek van Raden van Elf
Vanaf 13.00 uur

Den Boogaard wenst iedereen een gezellig carnaval toe!

DWEILPROGRAMMA 27 FEBRUARI 2017

	PIEREWAAIERS	DORSTVLEGELS	DURDRAAIERS	SPRINGVEREN
12:00	De Brouwer	't Centrum		
12:15	Unne bôjem lègge	De Veerkes		Prinses Irenestraat
12:30	Unne bôjem lègge	De Veerkes	't Draaiboompje	't Draaiboompje
12:45	Unne bôjem lègge	't Draaiboompje	't Draaiboompje	't Draaiboompje
13:00	De Steeg	't Draaiboompje	Epi	't Draaiboompje
13:15	De Steeg	't Draaiboompje	Epi	't Draaiboompje
13:30	De Steeg	Feesterij 't Stokske	Brasserie 43	't Draaiboompje
13:45	De Veerkes	Feesterij 't Stokske	Brasserie 43	De Steeg
14:00	De Veerkes	Epi	Den Boogaard	De Steeg
14:15	De Veerkes	Epi	Den Boogaard	Brasserie 43
14:30	Epi	De Bierschaope	Hierneffe	Brasserie 43
14:45	Epi	De Bierschaope	Hierneffe	Brasserie 43
15:00	Epi	De Bierschaope	De Veerkes	De Klaore
15:15	Epi	De Bierschaope	De Veerkes	De Klaore
15:30	De Klaore	Brasserie 43	't Centrum	De Brouwer
15:45	De Klaore	Brasserie 43	't Centrum	De Brouwer
16:00	De Klaore	Den Boogaard	't Centrum	Willy Wally Pleinfestijn
16:15	De Klaore	Den Boogaard	De Steeg	Willy Wally Pleinfestijn
16:30	De Brouwer	De Brouwer	De Steeg	Willy Wally Pleinfestijn
16:45	De Brouwer	De Brouwer	De Klaore	Willy Wally Pleinfestijn
17:00	De Brouwer	De Brouwer	De Klaore	Willy Wally Pleinfestijn
17:15	't Centrum	De Klaore	De Brouwer	Willy Wally Pleinfestijn
17:30	't Centrum	De Klaore	De Brouwer	Willy Wally Pleinfestijn
17:45	't Centrum	De Steeg	De Brouwer	Willy Wally Pleinfestijn
18:00	Den Boogaard	De Steeg	Feesterij 't Stokske	Willy Wally Pleinfestijn
18:15		't Centrum	Feesterij 't Stokske	't Centrum
18:30		Bregje Oisterwijk	Feesterij 't Stokske	't Centrum
18:45			De Gerrithoeve	Croy 't Stokske

J. VAN DIJK
RIOLERINGSWERKEN

- Rook detectie
- Vervangen van rioleringen
- Ontstoppen
- Camera inspectie

Vooskerbos 25
Moergestel
Tel. 06 23979071

Fax 013 5134533
info@vandijkrioleringswerken.nl
www.vandijkrioleringswerken.nl

Jalmer Smits
auto & motorrijschool
Telefoon 06 16090054 • www.rijschoolmoergestel.nl

Tante Lilly
LLouLLou
Sieraden & Accessoires

Wij zén altijd goed gemutst
met Kinderkleding (kraam)
kadootjes & dames sieraden en accessoires

C.V. DE DORS(T)VLEGELS

BESTE DORS(T)VLEGELS,

Wat gaat een jaar toch snel voorbij. De avond dat onze nieuwe Prins Ronaldo werd gekozen, staat mij nog heel goed bij. Het was een geweldige verrassing voor velen onder ons. Het is ook een goede keuze geweest van onze Prinsencommissie, want we hebben een topjaar gehad!

Het jaar is omgevlogen, mede door de vele activiteiten in ons mooie 44-jarig bestaan. We hebben samen met iedereen uit Moergestel, onze zusterverenigingen en de bevriende verenigingen uit de omliggende dorpen een geweldige feestavond gehad! Ook hebben we met onze leden een erg leuke golfdag gehad, super! Daarnaast hebben we even kunnen stilstaan bij een lid die al 44 jaar Dors(t)vlegel is: Piet Moorman. Heel fijn Piet, dat je er altijd nog bij bent!

Terwijl ik dit schrijf, is Prins Ronaldo verkozen voor zijn tweede jaar als Prins van C.V. De Dors(t)vlegels. Prins Ronaldo en adjudant Toon, ik wens jullie een heel fijn carnavalsjaar toe. Dat we er gezamenlijk weer een mooie Carnaval van maken met Prins en Raad van Elf.

Ook wil ik nog even het Samenwerkend Moergestels Carnaval (SMC) bedanken voor de fijne samenwerking, waarin we samen een geslaagde Superloterij hebben opgezet. Met dit succes kunnen we met z'n allen toch maar weer vijf jaar openbaar Carnaval in Moergestel realiseren. Ook wil ik dan iedereen bedanken die hier zijn steentje aan heeft bijgedragen: organisatie, sponsors en de mensen die een lot hebben gekocht.

Dan wens ik de Pierewaaiers, de Durdraaiers, de Springveren en alle Moergestelse mensen een goede Carnaval toe en dat we maar met z'n allen goed gemutst plezier mogen maken!
Met carnavaleske groet,

Ad Bakkers
voorzitter C.V. De Dors(T)vlegels

"HAAL DE MUTSEN MAAR VAST UIT DE KAST"

Beste carnavalsvrienden,

Voor de tweede keer mag ik dit jaar weer de scepter zwaaien over het Dors(t)vlegelrijk.

Wat heb ik vorig jaar genoten van alle feestvierende en carnavalsminnende mensen. En wat kunnen wij trots zijn op onze vier carnavalsverenigingen. We zijn rijk in Moergestel.

Ik hoefde dan ook niet lang na te denken toen de Prinsencommissie op een avond in oktober bij ons aanbelde of ik voor de tweede keer Prins wilde worden.

De reacties die ik in het afgelopen jaar van diverse mensen heb ontvangen, waren mede een inspiratie om voor de tweede keer 'ja' te zeggen. Ook hebben diverse ervaringsdeskundigen mij geadviseerd om minimaal twee jaar Prins te zijn, omdat je voor het tweede jaar weet wat er komen gaat en dat je daardoor ook relaxter in het prinsenambt staat. We gaan het zien, we gaan het meemaken.

Bij mijn eerste benoeming was Marcus nog Prins. Toen wij 's avonds op het einde van ons Prinsenbal de zaken nog eens doornamen aan de bar, zei Mark tegen mij dat hij het jammer vond dat hij geen Prins meer zou zijn dat jaar. Aan hem valt nu de eer te beurt om de Jubileumprins te zijn als Pier XXXXXV, dus gaan we de afspraken die we toen gemaakt hebben proberen waar te maken.

We gaan er met de vier verenigingen een nóg gezelligere Carnaval van maken en, alvast vooruitlopend op het feest zelf, mocht ik dan op dinsdagavond wéér geen stem meer over hebben, dan wens ik alle inwoners van Moergestel een hele prettige en veilige Carnaval.

Haal de mutsen maar vast uit de kast, want wij gaon goed gemutst het feest der feesten vieren.

Alaaf,

Prins Ronaldo

Schoonmaakbedrijf Berkelmans v.o.f.
VOOR AL UW SCHOONMAAKWERKZAAMHEDEN
Postbus 81 - 5066 ZG Moergestel
Tel.: (013) 513 26 67 - Fax: (013) 513 37 97

Banketbakkerij
H. Verkooijen
Raadhuisstraat 19, Moergestel, tel. 5133788

VAN IERSEL B.V. Techniek
Industrieweg 6 5066 XJ Moergestel
Vanaf April 2017 ontvangen wij u graag op onze nieuwe locatie in Oisterwijk.
www.vanierseltechniek.nl
VAN IERSEL BOUW&INDUSTRIE
Sprendlingenstraat 37 5061 KM Oisterwijk

BOUWBEDRIJF VAN DEN MEIJDENBERG
Burg. Bardoelstraat 42
5066 VE Moergestel
013 - 513 42 70
06 - 547 60 559
info@bouwbedrijfvandenmeijdenberg.nl

be
BE-INTERACTIVE
WEBDESIGN & RECLAME
PROOST!

RONZWARTOPTIEK
Kerkstraat 23 - 5061 EG Oisterwijk - Tel. 013-5285383 - info@ronzwart.nl

Prins Ronaldo en adjudant Toon Moorman

Van links naar rechts:
Jan Moorman, Bram Weijtmans, Ad Bakkers, Wim van Dijk, Twan van der Bruggen, Prins Ronaldo, adjudant Toon Moorman, Leon Donkers, Cees Hamelink, Ritchie de Laat, Robbie Eijkemans en Stefan Moorman

Niet op de foto, maar wel in de Raad van Elf:
Dré Mallens, Robert van den Aker, Hennie de Wit en Rob Kogels

Van links naar rechts:

Edwin Spaninks, Twan van der Bruggen, Ad Bakkers, Wim van Dijk en Toon Moorman

Klaornaval 2017

We zen goed gemutst!

Vrijdag: Vandaag staon we d'r gemutst op om diverse kapellekes te ontvangen op de traditionele INBLAOSAVOND.

Zaterdag: Vandaag zullen de meeste voor d'n eerste keer de feestmuts opzetten. Wij zorgen voor de beste feestmuziekskes en ook dees jaor doen we mee aan 't RONDJE GESSEL.

Zondag: Gaan we weer kijken naar de mooiste praalwagens. Aansluitend KLAORNAVALSBAL voor jong en oud.

Maandag: DWEILEN: deze dag komen verenigingen en vriendengroepen goedgemutst de mooiste carnavalsdansjes laten zien.

Dinsdag: De laatste dag dat het carnavalsmutske op kan. Dus laten we er met z'n allen maar een mooie afsluiter van maken en denken laat ik deze muts volgend jaar maar weer op doen!

WWW.DEKLAORE.NL

C.V. DE DORS(T)VLEGELS

Programma Carnaval 2017

Vrijdag 24 februari

13.00 Bezoek aan kindercarnaval
Na afloop naborrelen met de andere carnavalsclubs in café 't Centrum
20.00 Verzamelen bij 't Centrum
Afhalen prins Ronaldo en dweilen in Moergestel
Bezoek aan de Springveren in De Veerkes

Zaterdag 25 februari

10.15 Koffiebezoek Stanislaus door Prins en adjudant
14.00 Bezoek aan carnavalsmis in de parochiekerk
15.00 Bezoek openingsmiddag in Den Boogaard
18.30 Eten bij Epi
20.30 Bezoek van C.V. De Durdraaiers
20.45 Bezoek van C.V. De Springveren
21.15 Bezoek van C.V. De Pierewaaiers

Zondag 26 februari

12.00 Verzamelen voor deelname aan de optocht
16.00 Kindermiddag in 't Centrum
18.00 Eten Bij Wout
20.45 Bezoek aan C.V. De Durdraaiers
21.15 Prijsuitreiking wisselbokaal prinsenwagens
22.15 Terug naar 't Centrum

Maandag 27 februari

12.15 Dweilen bij De Veerkes
12.45 Dweilen bij 't Draaiboompje
13.30 Dweilen bij feesterij 't Stokske
14.00 Dweilen bij Epi
14.30 Dweilen bij De Bierschaope
15.30 Dweilen bij Brasserie 43
16.00 Dweilen bij Den Boogaard
16.30 Dweilen bij De Brouwer
17.15 Dweilen bij De Klaore
17.45 Dweilen bij De Steeg
18.15 Terug naar 't Centrum
18.30 Eten bij Bregje
20.45 Terug naar 't Centrum
21.15 Bezoek aan C.V. De Pierewaaiers
22.15 Terug naar 't Centrum

Dinsdag 28 februari

12.00 Brunch SMC bij 't Centrum
13.00 Bezoek aan prinsverkiezing G.V. De Borrelaers
14.15 Bezoek KBO
15.00 Gezamenlijk uurtje met de 4 carnavalsclubs
16.00 Dweilen
18.30 Eten bij Den Boogaard
20.00 Bezoek van De Bierschaope
20.30 Bezoek van De Springveren
23.45 Popverbranding en afsluiting Carnaval

De Zeeuwse Vishandel

Ook dit jaar weer uw vertrouwde vishandel.

Iedere Donderdag van 10-17 uur bij de Jumbo (Rootven 38 Moergestel)

Zeeuwse Vishandel

Ambachtsweg 6

4691 SC Tholen

Tel. 0166-604084 / 06-14494400

Koos Kluytmans

Uw woonstijl, uw droomstijl

VERHOEVEN
BOUWBEDRIJF

industrieweg 23b • moergestel
013 528 23 73 T

website www.verhoeven-bouw.nl

carnaval **ZATERDAG** carnaval

25 FEBRUARI aanvang: 20.00 u

't leukste "startshotje" van carnaval

De Brouwer · De Kloare · 't Centrum
De Veerkes · HierNeffe

EEN GEZELLIG RUNDJE DUR UT DORP

Voor de 4e keer op de carnavalszaterdag:

Op **zaterdag 25 februari** presenteren
De Brouwer, De Kloare, 't Centrum, Hierneffe en De Veerkes
wederom het "**RONDJE GÈSSEL**"

De **zaterdagavond** van carnaval is voor veel mensen traditioneel gezien een vaste **stapavond**. De kasteleins in het centrum van het dorp willen deze mensen een extraatje bieden. Daarvoor hebben zij het **Rondje Gèssel** in het leven geroepen.

Het **Rondje Gèssel** is een consumptiekaart die goed is voor **twee consumpties** (bier, fris of wijn) **per deelnemend café**. Deze kaart kost € 20,- en is te koop bij De Brouwer, De Kloare, 't Centrum, Hierneffe en De Veerkes en ook daar te gebruiken.

Daar bovenop levert de kaart nog **een leuk extraatje** op: bij inlevering van een volle kaart, krijg je **een gratis Schrobbelèrke**.
(Let op: de kaart is alleen geldig op zaterdag 25 februari vanaf 20.00 uur tot sluitingstijd)

De deelnemende kasteleins geven hiermee het openbare carnaval in het centrum van het dorp een leuke impuls.
Wij hopen dat jullie in grote getalen meedoen aan het

Rondje Gèssel!

't leukste "startshotje" van carnaval

De Brouwer · De Kloare · 't Centrum
De Veerkes · HierNeffe

CARNAVAL 2017 BIJ `T DRAAIBOOMPJE

Vrijdag: DE KREEZIE DRAAIDEE
met DE ZINGENDE SCHLAGER

Zaterdag: DE FAUTE AVONT met PAUL ELSTAK

Kaarten voorverkoop: 5,00

Verkoop aan de deur: 8,50

Zondagmiddag:

DE MINI PLAYBACK SHOW

En `s avonds:

PRIJSUITREIKING PRINSENWAGENS

Maandag: DWEILEN

Dinsdag: KINDERMIDDAG
MET CLOWN FREDERICO

Aftrap vanaf 14.00 uur:

DE " BRAKKE PRINSVERKIEZING"

...EN DE GEHELE CARNAVAL GOEIE DJ`S!

Www.draaiboompje.nl Tijdens de carnaval eten van de snackkaart!

PRINS JOS D'N URSTE

DURDRAAIERS

Carnavalsminnend Moergestel,

Ik groet u op deze zondagmorgen na ons Prinsenbal wanneer ik enigszins duf maar voldaan met een broodje en koffie (wat wil je als het zes uur is geworden?) mijn stuk zit te schrijven voor deze carnavalskrant.

Ook dit Prinsenbal was er weer één om in te lijsten: druk, gezellig, spannend en verschrikkelijk veel gelachen. Met een tijdmachine ging ik in de tijd op zoek naar een nieuwe Prins om hem uiteindelijk op Stanislaus te ontdekken. (Wil je de filmpjes zien? Kijk dan op onze site.) Maar er kwam geen Prins uit de tijdmachine maar een foto, waarna ik uit het publiek kwam gesprongen en het feest losbarstte.

Ik ben er enorm trots op dat ik bij deze club weer voor mag gaan in het feestgedruis. Het afgelopen jaar heb ik enorm veel plezier beleefd met De Durdraaiers. Dit is een gezellige club mensen die van een feestje houden, tijdens Carnaval, maar ook daarbuiten.

Deze Carnaval mag ik samen met mijn adjudant Carlo van Esch en de voltallige Raad van De Durdraaiers weer de leiding nemen tijdens 5 gezellige dagen. We kunnen er weer tegenaan, onze dorstlustige Raad is versterkt met enkele nieuwe raadsleden, te weten: Freek op 't Hoog, Jan Ketelaars en Ralph van Loon. Heren, van harte welkom bij de Raad! Samen gaan we er goedgemutst weer een kneitergekke Carnaval van maken. Met het motto 'We zèn goed gemutst' zijn wij en onze zusterverenigingen De Pierewaaiers, De Dors(t)vlegels en De Springveren samen met hun Prinsen en adjudanten er weer klaar voor om er met u een gezellige Carnaval van te maken. Want carnavallen dat doe je samen en niet alleen!

Wij heten iedereen van harte welkom tijdens Carnaval in onze residentie 'D'n Draai'. En Jan, Harriette, Sjaan en het voltallige personeel wil ik alvast bedanken voor de goede zorgen en fijne sfeer tijdens Carnaval. Ik wens iedereen een mooi, gezellig en fantastisch Carnaval. Begin er goedgemutst aan en leg er aan het eind goedgemutst de pannen op.

Met carnavaleske groet aan heel Moergestel,

Prins Jos d'n Urste

UT KOMT ER WIR AON!

Beste carnavalsvrienden,

'Ut komt er wir aon!' En natuurlijk hebben we het dan over het grootste, jaarlijkse feest in Moergestel en verre omstreken, ook wel bekend als Carnaval. Hoogste tijd om weer even terug te kijken en alvast stiekem een beetje vooruit te kijken.

Laat ik maar eens beginnen bij één van de belangrijkste hoogtepunten van het afgelopen jaar. Als Durdraaiers mochten we wederom de presentatieprijs in ontvangst nemen tijdens het Pieregeblèr met 'Het startschot voor Carnaval'. Met hulp van onder meer allerlei bekende Moergestelnaren (waaronder ook de allerbekendste HdB), maar ook burgemeester Hans Janssen, Robèrt van Beckhoven en niet te vergeten Ferry van de Zaande. Daar mogen we trots op zijn!

Een ander hoogtepunt dat ik zeker niet mag vergeten is 't Feest van de Lange Nacht. Na de stijgende bezoekersaantallen van de afgelopen jaren, hadden we de laatste keer voor het eerst weer een uitverkochte tent. Dat kan vanzelfsprekend alleen maar met de geweldige inzet van de vele vrijwilligers die onze vereniging een warm hart toedragen. Hierbij nogmaals enorm bedankt voor jullie hulp!

Een ander hoogtepunt dat ik zeker wil vermelden is ons jaarlijkse ledenuitstapje. Met een hele bus vol Durdraaiers zijn we naar de Oktoberfesten in Sittard geweest. Alle heren in lederhosen en de dames in rondborstige jurkjes. 'Das war super!' Zeker voor herhaling vatbaar dus.

Vorig jaar kon ik jullie al melden dat er een aantal mutaties zou gaan plaatsvinden binnen het bestuur. En als voorzitter ben ik erg blij dat we erin geslaagd zijn om de hiaten die de stoppende bestuursleden hebben achtergelaten, in te vullen met een aantal jonge, enthousiaste honden. Het gaat om Jan Ketelaars, Manon Lucas en Maartje van Diessen. Welkom in het bestuur. Met jullie erbij kunnen we als club weer jaren vooruit!

Ook binnen onze Raad van Elf heeft een aantal wijzigingen plaatsgevonden. Bert-Jan Smits en Joost van Roessel hebben hun steek (figuurlijk) aan de wilgen gehangen. Daarvoor in de plaats hebben drie leden van onze Voorraad de over'steek' durven te wagen: Freek op 't Hoog, Ralph van Loon en Jan Ketelaars. En gelukkig hebben we ook weer twee jeugdigen bereid gevonden om plaats te nemen in onze Voorraad. Naast Willem van Haaren en Dirk van Nunen zijn Gertjan Dhondt en Willem Moorman toegetreden tot dit selecte gezelschap. Hiermee zijn wij weer volledig op oorlogssterkte voor Carnaval!

En wie zwaait dit jaar de scepter in het Durdraaiersrijk? Wederom Prins Jos d'n Urste, in het dagelijks leven ook wel bekend als Jos Hoefnagels. Na enig aandringen van onze kant heeft hij ervoor gekozen om er nog een jaar aan vast te plakken. En het is mij een eer dat ik hem ook dit jaar weer mag bijstaan als zijn adjudant. Buurman en Buurman gaan dus weer samen op pad, uiteraard met de beide buurvrouwen Angeli en Marieke.

Als Durdraaiers zijn we er dus weer helemaal klaar voor! We gaan er samen met onze zusterverenigingen De Pierewaaiers met Prins Pier XXXXXV, De Dorstvlegels met Prins Ronaldo en De Springveren met Prins Ivo weer een geweldige Carnaval van maken in d'n Draai en verre omstreken.

En dan kom ik tot de afsluiting van mijn verhaal. Als voorzitter wens ik Prins Jos d'n Urste samen met de Raad van Elf, de Voorraad, de ex-Prinsen, de Durdraaierinnekes, het bestuur en al onze andere carnavalsvrienden heel veel leut toe tijdens Carnaval 2017. Ik weet zeker dat onze kasteleins Jan en Harriëtte met het voltallige personeel (en natuurlijk niet te vergeten Sjaan) er weer voor gaan zorgen dat het supergezellig wordt in onze residentie. Hoe meer zielen, hoe meer vreugd! Kom dus gerust een keer aanwaaien bij 't Draaiboompje (over de stroom), want één ding kan ik jullie allemaal garanderen: 'Wij zèn goed gemutst!'

Wees gegroet!

De voorzitter van C.V. De Durdraaiers,
Carlo van Esch

DONKERS AUTOBEDRIJF MOERGESTEL

WWW.AUTODONKERS.NL
WWW.DONKERSAUTOBANDEN.NL

BOSCH Service Car Service

BOVAG

Wij doen alles voor uw auto

Frans van Velthoven
Elektrotechnisch Bureau

SERVICE • KWALITEIT • FLEXIBILITEIT

Het vertrouwde adres voor:
- Audio apparatuur
- Video apparatuur
- Witgoed
- Elektrotechnische installaties
- Domotica
- Beveiliging
- Telecom

magimix NESPRESSO SAMSUNG BOSCH BOSE Better sound through research. Miele er is geen betere PHILIPS sense and simplicity SONOS THE WIRELESS HIFI SYSTEM Whirlpool

52870075

Schoolstraat 7, 5066 EC Moergestel • T. 013 - 513 12 45 • E. info@fransvanvelthoven.nl • www.fransvanvelthoven.nl

H. VERHEIJEN
MOERGESTEL
+316 53729086
hmst.verheijen@home.nl
www.h-verheijen.nl
Beglazing-Kozijnen-Renovatie-Rolluiken-Zonwering-Terras overkapping

RAAD VAN 11

Achterin van links naar rechts: Arjan Timmer, Ralph van Loon, Patrick Witlox, Freek op 't Hoog. Voorin van links naar rechts: Ruud Timmermans, Twan Vugts, Geert Claassen, Frank de Cort, Carlo van Esch, Dirk van Velthoven, **Prins Jos d'n Urste**, Jan Ketelaars, Gijs Claassen, Tijs van der Zanden, Paul van der Sanden, Frank Timmermans, Harrie van Gorkum

DE VOORRAAD

Van links naar rechts:
Dirk van Nuenen, Gertjan Dhondt,
Willem van Haaren, Willem Moorman.

S.v. De Durdraalers Moergestel

BIJ CARNAVAL BEN IK GOED GEMUTST ALS...

Plannen voor de aankoop van een eigen huis?

Wij willen graag samen met jullie kijken naar een

gunstige starterslening!

Maak maar eens vrijblijvend een afspraak,
op 'n tijd dat het júllie uitkomt!

Kom voor het beste hypotheekadvies naar

Wim Wolfs

HYPOTHEEK VISIE
Je woont toch om te leven!

Besterdring 221, 5014 HK Tilburg
Tel. (013) 581 1866
tilburgbesterdring@hypotheekvisie.nl

JOHN'S

ERKEND

meubel- en autostoffeerderij Moergestel

- Ook voor projectstoffering
- 25 jaar ervaring
- Specialist in leder
- Van klassiek tot modern
- Ook verkoop van diverse materialen voor de doe-het-zelver..
- Ook schuimrubber!

…als herstoffering perfect moet zijn!
Voor meer info… bel John Smits **(013) 513 21 36** - Mob. (06) 41 85 63 16 De Sonman 8a **MOERGESTEL**
www.johnsstoffering.nl

Opleidingen en herhalingen van:
BHV, AED, VCA, BBMI

Ontwikkelen van:
Ontruimingsplan en ontruimingsplattegronden

Uitvoeren van:
Risico Inventarisatie en Evaluatie (RI&E)

Levering:
Brandblussers, AED's, Blusdekens, Verbandkoffers, Rookmelders enz.

VRM
VUGTS RISK MANAGEMENT

Voor vrijblijvende informatie
Kriekenakker 40, 5066 MK, Moergestel
Website: www.Gerard-Vugts.nl
E-mail: vrm@gerard-vugts.nl
Mob: 06 – 13147378

EVEN VOORSTELLEN DURDRAAIERS

Manon Lucas: Manon is 27 jaar oud en tegenwoordig woonachtig aan 't Stokske in Moergestel. Ze is werkzaam bij De Hondsberg (lekker dicht bij huis). Haar hobby is tennissen met onze voorzitter.

Maartje van Diessen: Maartje is 29 jaar. Ze woont aan de Diessenseweg in Hilvarenbeek. Ze werkt bij Deli XL. In haar vrije tijd werkt ze bij Feesterij 't Stokske.

Willem Moorman: Willem is 27 jaar. Hij woont aan de Kriekenakker in Moergestel. Is nog in opleiding en studeert voor ontwerper. In zijn vrije tijd houdt hij van plaatjes draaien.

Gertjan Dhondt: Gert Jan is 24 jaar oud en woont aan De Hoefkens in Moergestel. Hij werkt bij Gea Food Solutions als full service medewerker. Hobby's zijn werken en hij houdt van een gezellig glaasje bier.

'UT BESTUUR'

Van links naar rechts :
Jan Ketelaars, Eric Boogaers, Manon Lucas, Wim Claassen, Carlo van Esch, Maartje van Diessen, Twan Vugts.

EX-PRINSEN:

Van links naar rechts:
Hans Antonis, Rini op 't Hoog, Ad Witlox, Paul Timmermans, Eric Boogaers, Pieter van Bijsterveldt, Jan van Esch, Adri Koster, Pieter van Opbergen, Henri Hendrikx, Frank Kouwenberg.

Vrijdag 24 februari 2017

13.00 uur	Aanvang kindermiddag in Den Boogaard
15.30 uur	Naborrelen in 't Centrum
21.00 uur	KREEZIE DRAAIDEE met dj Izzy en De Zingende Schlager
23.11 uur	Officiële opening/startschot van Carnaval 2017 door Jan Rijnen en Prins Jos d'n Urste

Zaterdag 25 februari 2017

10.15 uur	Koffiebezoek Stanislaus door Prins en adjudant
14.00 uur	Carnavalsmis
15.15 uur	Officiële opening in Den Boogaard
18.30 uur	Aanvang diner bij de Gerrithoeve
19.40 uur	Terug naar 't Draaiboompje
20.20 uur	Bezoek aan De Dors(t)vlegels
21.30 uur	Terug naar 't Draaiboompje
21.45 uur	Aanvang 'FAUTE AVONT' met dj Paul Elstak

Zondag 26 februari 2017

12.45 uur	Aanvang carnavalsoptocht
14.30 uur	Na de optocht terug naar 't Draaiboompje
15.45 uur	Aanvang mini-playback show
17.45 uur	Prins Jos d'n Urste maakt de winnaar(s) bekend
18.30 uur	Aanvang diner bij de Gerrithoeve
19.45 uur	Terug naar 't Draaiboompje
20.45 uur	Bezoek van De Dors(t)vlegels aan 't Draaiboompje
21.25 uur	Bezoek van De Pierewaaiers aan 't Draaiboompje
22.00 uur	Bekendmaking beker prinsenwagen

Maandag 27 februari 2017

12.30 uur	Aanvang dweiltocht 2017 in 't Draaiboompje
13.00 uur	Epi
13.30 uur	Brasserie 43
14.00 uur	Den Boogaard
14.30 uur	Hierneffe
15.00 uur	De Veerkes
15.30 uur	't Centrum
16.15 uur	De Steeg
16.45 uur	De Klaore
17.15 uur	De Brouwer
18.00 uur	Feesterij 't Stokske
18.45 uur	Aanvang diner bij de Gerrithoeve
20.00 uur	Terug naar 't Draaiboompje
21.45 uur	Bezoek aan C.V. De Pierewaaiers
23.45 uur	Terug naar 't Draaiboompje

Dinsdag 28 februari 2017

11.30 uur	Aanvang brunch in 't Centrum
13.00 uur	Aanvang Prinsenbal van G.V. De Borrelaers
14.15 uur	Bezoek Den Boogaard seniorenmiddag
14.45 uur	Dweilen in Moergestel met zoveel mogelijk Durdraaiers
15.15 uur	Bezoek aan C.V. De Springveren in De Veerkes
16.15 uur	Terug naar 't Draaiboompje, kindermiddag
19.15 uur	Aanvang diner in 't Draaiboompje
20.45 uur	Aanvang 'De Raadeloose Dinsdag'
22.30 uur	Sluiting van Carnaval 2017 door Prins Jos d'n Urste.
24.00 uur	Pierrotverbranding op St.-Jansplein en sluiting Carnaval 2017
00.15 uur	Bekendmaking motto 2018

PRINSENBAL 2016

Zaterdag 10 december 2016 was het eindelijk zover. Komt Prins Jos d'n Urste voor zijn 2e jaar terug of zou er een nieuwe Prins tevoorschijn komen?

Na het galgenmaal genuttigd te hebben, kwamen om 20.30 uur De Pierewaaiers, De Dors(t)vlegels en De Springveren in onze residentie. Deze werden van harte welkom geheten door de uitstekende presentatrice van de avond: Maartje van Diessen. De avond kon beginnen.

Zoals gebruikelijk werd er rond de klok van 21.00 uur afscheid genomen van de Prins en werd hij opgenomen in het elitaire clubje van de ex-Prinsen. Net als voorgaande jaren gebeurde dit weer op een zeer ludieke wijze. Middels een heuse dienstenveiling werden er voor slechts een paar euro's verschillende diensten geveild. Met een prachtige dienst van Jos op het einde kon Jos met een gerust hart worden opgenomen in de eregarde.

Het was de Prinsencommissie dit jaar wederom gelukt om er een waar spektakel van te maken. Kosten noch moeite werden gespaard om een nieuwe Prins te zoeken.

Dit jaar hadden ze zelfs gebruikgemaakt van een heuse tijdmachine. Deze tijdmachine vloog van 10.000 jaar voor Christus naar de Middeleeuwen. Net zo makkelijk vloog hij naar het Wilde Westen en via de Romeinse tijd naar Stanislaus in het jaar 2045. In die tijdzones werd geen geschikte kandidaat gevonden.

Daarna werd de tijd ingesteld op 10 december 2016 en werd een schikte kandidaat uiteindelijk gevonden, dachten ze.

Op het podium in 't Draaiboompje stond de tijdmachine. Om 23.11 uur begon het aftellen om de nieuwe Prins te onthullen. Er bleek echter geen Prins in de tijdmachine te zitten, want de tijd was verkeerd

ingesteld: 11.11 uur in plaats van 23.11 uur. Daarna werd de tijdmachine opnieuw ingesteld, waarna de nieuwe Prins werd bekendgemaakt.

En de nieuwe Prins van C.V. De Durdraaiers is geworden…

Prins Jos d'n Urste

Jos gaat op voor zijn tweede termijn als Prins van C.V. De Durdraaiers. Hij is inmiddels geen onbekende meer in carnavalvierend Moergestel. Voor degenen die hem nog niet kennen een kleine introductie. Het gaat hier om Jos Hoefnagels, 50 jaar jong en getrouwd met Angeli en woonachtig aan de Schoolstraat in Moergestel. Samen hebben ze drie kinderen: Bart, Pauline en Lotte. Hij is eigenaar van installatiebedrijf Van Erve B.V. in Tilburg. Zijn hobby's zijn handballen, wielrennen, zwemmen, lekker eten, reizen en Carnaval vieren.
Prins Jos d'n Urste zal tijdens Carnaval en alle andere officiële plichtplegingen wederom bijgestaan worden door zijn adjudant Carlo van Esch. Het Durdraaiersrijk is met dit enthousiaste duo wederom in uitstekende handen.

Novy
ALLES VOOR IN HUIS
Novy van Wezel
Rootven 10, Moergestel
Tel.: (13) 5131889
Toys2Play
Speelgoed voor jou!

Gebackerij
van Hulten
Moergestel Diessen

Vur un goei mesjien
om te maaie,
zaaie of knippe
moete us in
de showroom
van Fraans Becx
binne wippe
De Sonman 35
5066 GJ Moergestel
013 513 1140
Maandag en dinsdag met
carnaval gesloten!
BECX
TUINMACHINES MOERGESTEL
www.becxtuinmachines.nl

R. DONKERS
Autoschade
Schoolstraat 60a
5066 EE Moergestel
Tel: 013 513 11 21
www.rdonkersautoschade.nl
info@rdonkersautoschade.nl

BAS
PERSONAL TRAINER
Blijvend resultaat door combinatie
van conditie, kracht en voeding
weer lekker in je vel
Vinkenberg 8 | Moergestel | tel 06-55 14 19 62
info@baspersonaltrainer.nl | www. baspersonaltrainer.nl

Verkooyen
Schildersbedrijf
Burg. Bardoelstraat 3
5066VD - Moergestel
013 513 3357
schildersbedrijfverkooijen@hotmail.com

CV De Durdraaiers bedankt de Club van 50!

Bianca van de Ven Fotografie
R. Donkers
Kadovol
Jan & Franka
Eetcafé 't Draaiboompje
Basiq Cleaning B.V.
Moergestel B.V.
Medos
Moorman automobielbedrijf
Hendrikx Matrijzengroep
Frank Kouwenberg
Pieter van Opbergen
T.B.H. Timmerwerken B.V.
Sleuven-hak-sloopbedrijf van de Ven
Wim Claassen montage
Geert Claassen Sr.
Boomkwekerij J. van Roessel
De Lindehoef
Stal Dirkx
Robert-Jan van Korven
Aannemersbedrijf
van der Zanden Moergestel B.V.
Twan Vugts
Hans & Ria
Britt, Anouk & Luuk
Sjaan Rijnen
Van Doormaal Bouwservice

Schildersbedrijf Kerkhof
Knaagdierenpension de Konijnenherberg
Hoeve Arbeid Adelt
Hoveniersbedrijf van de Ven
Harrie van Gorkum
Gerrithoeve
De Rozephoeve
Eric Boogaers
Johan van Daelen
Van Zon Interieurbouw B.V.
Van der Linden Gereedschapslijperij
Westgeest Olie
Kalkoenhouderij Melis
Café de Brouwer
W. Ketelaars
Bestrating & Groenvoorziening B.V.
Broeders Fouragehandel &
Loonwerkbedrijf V.O.F.
Café 't Centrum
Café de Klaore
Injection Point
Feesterij 't Stokske
Wayne Mullens
Grondverzet & Dienstverlening
Uphill Events
Ad & Piet
Van Erve Installatiebedrijf

C.V. De Durdraaiers
Moergestel

BIJVELT V/D VEN

LEVERANCIER VAN MOBILITEIT
AUTO'S – SCOOTERS – TANKSTATION

AUTO'S - SCOOTERS - BROMMERS
ELAN TANKSTATION
BIJVELT VAN DE VEN
LEVERANCIER VAN MOBILITEIT
Website: www.bijveltvandeven.nl E-mail: info@bijveltvandeven.nl
RDW erkend
BOVAG

De Sonman 34
5066 GJ Moergestel
Tel.: (013) 513 21 34
Fax: (013) 513 37 16
Rabobank Moergestel
Nr.: 13 45 92 182
Postbank: 3460305
Handelsregister Tilburg
Nr.: 18018924
BTW nr. NL822384590B01

SABEH TOURS

Sabeh Tours is u graag van dienst bij het samenstellen van een complete verzorgde **dagtocht**, **Vip vervoer** of prachtige **meerdaagse reizen** naar iedere denkbare bestemming. Of het nu gaat om **bus huur**, een **vip touringcar**, **bedrijfsuitje of een schoolreis**, een **shopping tour**, een **kerstdagtocht** of reizen in binnen- en buitenland, Sabeh Tours regelt voor u alles tot in de puntjes. Van hotelovernachting tot diner. Van musical tot thema-avond. U heeft al een idee? Laat het ons weten. Sabeh Tours heeft de benodigde ervaring in huis om voor u tot een gerichte **touringcar offerte** te komen.

Rhijnkant 10
5056 JH Berkel-Enschot
Tel: 013 5331020 Fax: 013 5339268
E-mail: info@sabehtours.nl

www.sabehtours.nl

moorman
AUTOMOBIELBEDRIJF

Tante Sus
KOFFIE & THEE
SINDS 2014

Edelsmid - Beeldend kunstenaar

Sieraden
Sculpturen
Schilderijen

Kees Ketelaars

Di t/m Vr 9-18u Za 9-13u
www.keesketelaars.nl 013-5133168

SLAGERIJ
KETELAARS
sinds 1965

Kerkstraat 10 Moergestel tel: 013 - 513 12 62
www.slagerijketelaars.nl

WEET JE WAAR JOUW
GRENZEN LIGGEN?

Geovesch

Kadastrale grensbepaling, bouwmaatvoering
& overige landmeetkundige werkzaamheden
Geovesch | geovesch@home.nl | 06 12 78 31 01

Berkelmans Woning- en gebouwenservice VOF

Postbus 81, 5066 ZG Moergestel | T 013 - 513 06 05 | F 013 - 513 37 97
www.berkelmans-wgservice.nl

KONINGS
optiek
Rootven 5 - Moergestel
Telefoon: 013-5130691
www.koningsoptiek.nl

Ex-prins Dirk aan het afkicken

DE SPRINGVEER

Gèssels sappigste carnavalsroddels

EXCLUSIEF
WORDT PRINS IVO ER UITGEGOOID?

Onthuld:
ADJUDANT STIJN MOET BIJKLUSSEN

C.V. De Springveren kunnen eindelijk 5 dagen carnaval aan

En nog veel meer in deze Springveer!

DE ACTIEFSTE, MOERGESTELSE MAKELAARS:

PIETER BURGERS

TOON COPPENS

TIJMEN SMITS

NU GRATIS WONINGWAARDE-ANALYSERAPPORT VAN UW WONING

ALLROUND MAKELAARDIJ & TAXATIES

013-592 00 80 - info@allroundmakelaardij.nl - www.allroundmakelaardij.nl

Staat Prins Ivo op straat?

MOERGESTEL - De nieuwe prins van C.V. De Springveren lijkt zijn eerste schandaal al te pakken te hebben. Op een rustige zondagochtend schoot onze paparazzi de hier afgebeelde foto's. De zo vredig begonnen dag was Prins Ivo d'n Urste met zijn vriendin Iris, op een luidruchtige en theatrale manier al vroeg aan het verstoren. Prins Ivo stond buiten luid bonzend aan de gesloten voordeur van zijn huis. Iris stond boven en gooide woedend al zijn kleren uit het raam. De royalty van C.V. De Springveren zou volgens goed ingelichte bronnen weer eens een avondje met zijn beruchte vereniging wezen stappen en zou hierbij behoorlijk diep in het glaasje hebben gekeken. Zijn glazen waren uiteindelijk allemaal leeg, maar haar maat was hierdoor vol. Ze zou vorige week voor het eerst iets van zijn behoorlijke alcoholconsumptie hebben vernomen, toen hij voor het eerst nuchter thuis verscheen.
Later op de dag toen aan de Prins werd gevraagd of hij zijn eerste prinsentermijn zonder prinses moest voortzetten, antwoordde hij: "*Ach het komt wel weer goed, bij de buren lijkt het bier altijd kouder.*" Naar zijn eigen zeggen zouden de royalty's het dezelfde dag nog goedmaken. *"Vergeten en vergeven zeg ik altijd maar, we drinken er maar een op."*

Even voorstellen

Naam:	Ivo Rosenberg
Woonplaats:	Moergestel
Geslacht:	Nee, in leven
Leeftijd:	27 jaar
Lengte:	20 lang, 12 rond
Beroep:	Stuurman binnenvaart
Burgelijke staat:	Hokt met Iris van Oort

Hier lijkt de prins zijn dagelijkse boodschappen te doen

Carnaval 2017

Wie naar de oevers van de Reusel kijkt, loopt de kans ex-prins Dirk met zijn vishengel aan te treffen. Dirk is namelijk van zijn pensioen aan het genieten. Voor hem was dit wel erg afkicken na drie succesvolle jaren als Prins Dirk d'n Urste. Daarom moest het roer om in de vereniging en zijn we op zoek gegaan naar een nieuwe prins.

Op ons prinsenbal is bekend geworden dat Kapitein Ivo dit jaar met de scepter gaat zwaaien. Afgelopen jaar kwam kapitein Ivo in de optocht al met zijn piratenschip voorbij gevaren (met alle gevaren van dien) maar dit jaar als Prins Ivo d'n Urste. Dit jaar gaan wij wel winnen met onze ZELFGEBOUWDE carnavalswagen.
Met ons prinsenbal in De Veerkes hoefden we niet ver te gaan stappen, wij kozen namelijk onze eigen Verstappen. In alle hectiek waren we vergeten een prins te kiezen, dus die moest nog snel geregeld worden. Omdat we hem snel moesten hebben was het dus ook belangrijk dat hij snel is. Verder moest hij zijn limiet durven opzoeken en de kar kunnen trekken. We kwamen er al snel achter dat we een coureur nodig hadden, want die voldoen hier aan en ze kunnen in feite ook een kar trekken. We zijn dus gaan karten. Maar zonder Joep, die zat door een miscommunicatie bij De Veerkes. Hij zat klaar om te gaan "kaorten". Uiteindelijk won een mysterieuze coureur en in De Veerkes werd onthuld dat Ivo dit was.
We zijn net bekomen van het gebrul van jankende motoren en moeten alweer met het Pieregeblèr ons eigen gejank aanhoren. Vorig jaar deden we voor het eerst mee en dat smaakt naar meer. Na één couplet kon de hele zaal met ons meezingen met ons nummer "In ons café" (jaja het bier smaakt goed, jaja het bier smaakt goed, jaja het bier smaakt goed). Onze zangers zijn alweer druk bezig met de stembanden te smeren, met uiteraard bier als doktersvoorschrift.

De raad van 11

V.l.n.r.: **Guido van Casteren, Sander Brans, Willem op 't Hoog, Adjudant Stijn de laat, Prins Ivo D'n Urste, Luc Kruijssen, Nard Kroot, Bjorn van de Langenberg, Dirk Wolfs.** Zittend: **Mathijs Roozen, Joris op 't Hoog, Lars Hoffmans, Joep Hoffmans.** Niet op de foto: **Niels op 't Hoog**

De grootste zandbak van Moergestel

Na een jaar afwezigheid hoopt topatleet Marc Rijnen dit jaar zijn rentree te maken

Op zaterdag 24 juni is het weer zover, dan mogen we weer gaan voetballen in de grootste zandbak van Moergestel. De dag erna precies hetzelfde, maar dan met de handjes op het beachvolleybal-toernooi. Beide dagen is er aansluitend een geheel verzorgde barbecue en een feestavond in De Veerkes.
Het Gèssels Bech Event, ook wel Bietsj iejvent genoemd, hebben wij 2 jaar geleden opgezet en het evenement is nog steeds groeiende. Zo hadden we 2 jaar geleden 5 volleybalteams, afgelopen jaar mochten wij 10 volleybalteams verwelkomen. Wij nodigen iedereen uit om een sportief en gezellig weekend te beleven, de komende editie op het St.-Jansplein.
Afgelopen jaar had team Mixed-Up de 'Springveren Volleybal Wisselbokaal' gewonnen, maar kon deze helaas niet mee naar huis nemen. Toenmalig Prins Frans van C.V. De Pierewaaiers had een beetje een verkeerd zelfbeeld en dacht dat zij gewonnen hadden. De wisselbokaal prijkt nu in De Brouwer en wij zijn zeer blij met de poetsbeurt die de bokaal nu krijgt, maar we komen deze met Carnaval toch graag ophalen.

Gèssels BeachEvent

Springveren Agenda 2017

Zaterdag 11 februari: Pierengeblèr
Hier zullen we onze gouden keeltjes weer ten gehore brengen.

Zaterdag 18 februari: Sauwelen/Vurpruuve
Adjudant Stijn de Laat zal hier opnieuw van zich laten horen. Daarna gaan we vurpruuve in Café De Veerkes.

Vrijdag 24 februari: Openingsbal
Op geheel eigen wijze zullen wij hier Carnaval 2017 openen, aanvang 21:00 uur.

Zaterdag 25 februari
We beginnen met de carnavalsmis en daarna zetten we de polonaise in naar Den Boogaard voor de boerenbruiloft. om vervolgens de polonaise voort te zetten in de horeca van Moergestel en sluiten we 's avonds af in onze residentie De Veerkes.

Zondag 26 februari:
Eerst doen we mee aan d'n opstoet, daarna zijn we in de horeca van Moergestel te vinden.

Maandag 27 februari
Deze dag hoeven de kroegen in Moergestel de vloeren niet te boenen want wij komen overdag dweilen. 's Avonds hebben de meiden van de Glitterveren een bijzondere avond in De Veerkes georganiseerd.

Dinsdag 28 februari: De Springtour
Het begint al een beetje een traditie te worden, We zullen langs de kroegen van Moergestel gaan dweilen samen met iedereen die de legendarische springtour wil meemaken; vanaf 14:45.
Meer info en aanmelden via Facebook.

24 & 25 juni: Gèssels Beach Event
Zaterdag organiseren we het beach soccer en zondag het beachvolleybal toernooi, met beide dagen aansluitend een barbecue.

Houd onze Facebook in de gaten en www.cvdespringveren.nl

Tekst: Stijn de Laat & Lars Hoffmans
Vormgeving: Lars Hoffmans

VIVACE
DAMESMODE VOOR EEN MAATJE MEER

Cockie Kouwenberg

Vivace damesmode
Rootven 35b
5066 AT Moergestel
Tel 013 513 31 52
Fax 013 513 26 55

www.vivacedamesmode.nl
info@vivacedamesmode.nl

De Posthoornstraat 5 / 5048 AS Tilburg / Nederland
013-4683415 / sales@aabe.nl / www.aabe.nl

Kunde na het hossen niet meer op de benen stoan?

vanGils FOOTCARE

Dan ist tijd om noar van Gils te goan !

voor moderne orthopedische schoenen en (sport)steunzolen.

013 - 513 05 99
www.vangilsfootcare.nl

BOVAG-Schadereparatie: goed & gegarandeerd!

Een kleine aanrijding kan grote gevolgen hebben. Goed schadeherstel en een efficiënte afhandeling zijn dan een vereiste. Als BOVAG-schadeherstelbedrijf garanderen wij een perfecte schade-afhandeling: snel en deskundig.
En op alle reparaties en werkzaamheden geven wij u drie maanden reparatie-garantie!

Wat een pracht kans op een prima tweedehands!

Hoe herkent u een goede gebruikte wagen? Precies: aan het BOVAG-garantiebewijs. Zekerheid bij de koop en drie maanden erna. Of zelfs 1 jaar (met maximum tot 20.000 km.) Informeer bij ons. En op alle reparaties en werkzaamheden geven wij u drie maanden reparatie-garantie!

Automobielbedrijf
J.Persoons

REPARATIES VAN ALLE AUTO-MERKEN
INDUSTRIEWEG 24 TEL. 013-5131404

WE ZEN GOED GEMUTST

CARNAVAL 2017

Café de Brouwer

"HET CARNAVALSCAFÉ VAN MOERGESTEL!"

ZAT 11 FEBRUARI
PIEREGEBLÈR AFTERPARTY
MET TOMMY SANTO

55 JAAR C.V. DE PIEREWAAIERS!

VRIJDAG
INBLOASAVOND

ZATERDAG
RONDJE GÈSSEL
MET TOMMY SANTO

Clubhuis C.V. de Pierewaaiers

ZONDAG
OPTOCHT ÉN PRIJSUITREIKING
MET DJ DAAN GEEVEN EN DJ JHDB

MAANDAGMIDDAG /AVOND
DWEILEN
MET DJ TBRM

CARNAVALSBAL
MET DJ SIL SMETSERS

DINSDAG
PRINSVERKIEZING GV DE BORRELAERS
MET DJ TOMMY SANTO

RAYMON HERMANS

/CAFÉ-DE-BROUWER